

# SANTA CRUZ ESTADÍSTICO 2024



# POBLACIÓN

---

1



# Estimación poblacional del Departamento de Santa Cruz

**4.000.143**

**Habitantes – Actual**

Margen de Error: 1.5%

**2.655.084**

**CNPV - 2012**

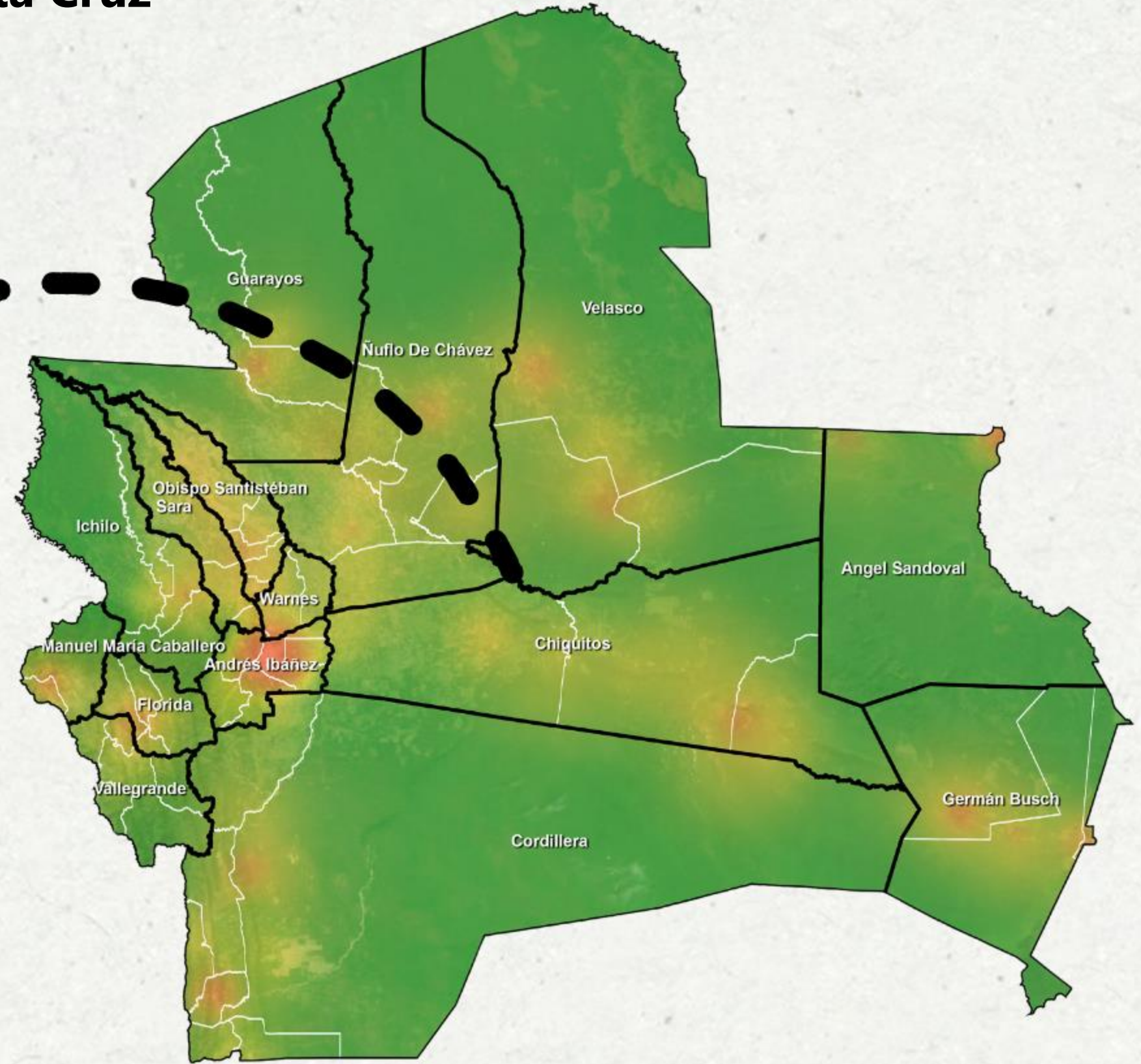

Fuente: Encuesta de Estimación Poblacional - Instituto Cruceño de Estadística (ICE).  
Elaboración: Instituto Cruceño de Estadística (ICE).  
CNPV: Censo nacional de población y vivienda.

# Estimación poblacional de las Provincias Andrés Ibáñez e Ignacio Warnes y por Municipios

# 2.621.037

Habitantes – Actual

Margen de Error: 1.5%

# 1.653.001

CNPV - 2012

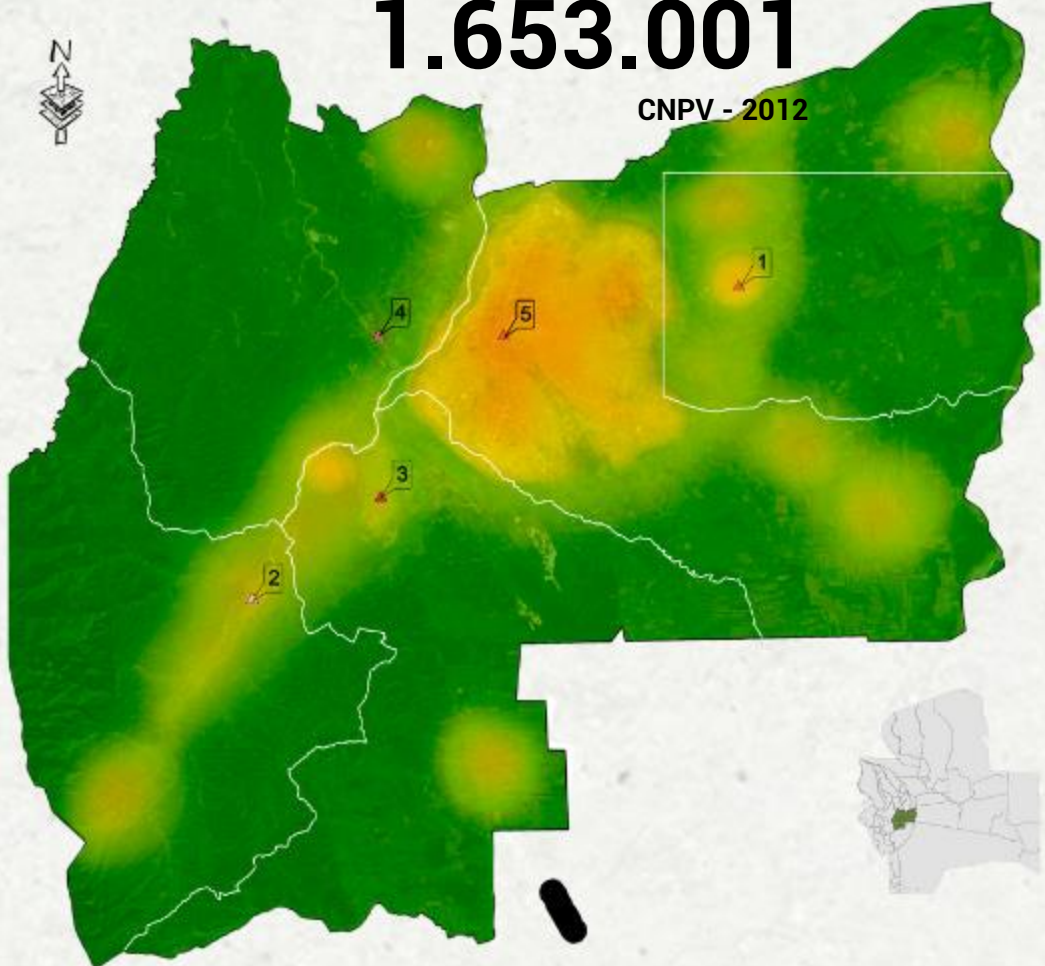

Municipio	2024	2012
1 Okinawa Uno	14.068	12.482
2 Warnes	190.298	96.406

Municipio	2024	2012
1 Cotoca	112.749	45.519
2 El Torno	67.091	49.652
3 La Guardia	165.726	89.080
4 Porongo	23.844	15.201
5 Santa Cruz de la Sierra	2.251.627	1.453.549

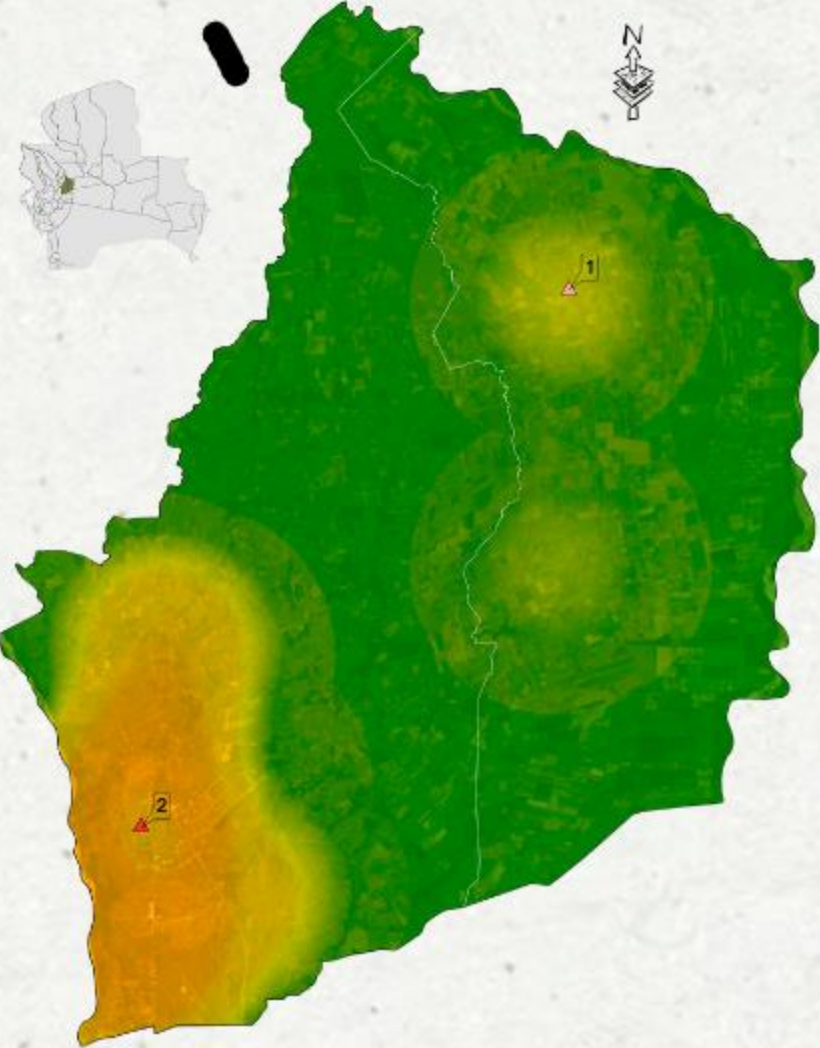

# 204.366

Habitantes – Actual

Margen de Error: 1.5%

# 108.888

CNPV - 2012

Fuente: Encuesta de Estimación Poblacional - Instituto Cruceño de Estadística (ICE).  
 Elaboración: Instituto Cruceño de Estadística (ICE).  
 CNPV: Censo nacional de población y vivienda.

# Estimación poblacional de las Provincias Jose M. de Velasco e Ichilo y por Municipios

**92.567**

**Habitantes – Actual**

Margen de Error: 1.5%

**69.742**

CNPV - 2012

Municipio	2024	2012
1 Buena Vista	21.210	12.879
2 San Carlos	23.667	20.093
3 San Juan	14.757	9.191
4 Yapacaní	68.945	50.558

Municipio	2024	2012
1 San Ignacio de Velasco	70.596	52.276
2 San Miguel de Velasco	14.061	11.327
3 San Rafael de Velasco	7.910	6.139

**128.579**

**Habitantes – Actual**

Margen de Error: 1.5%

**92.721**

CNPV - 2012

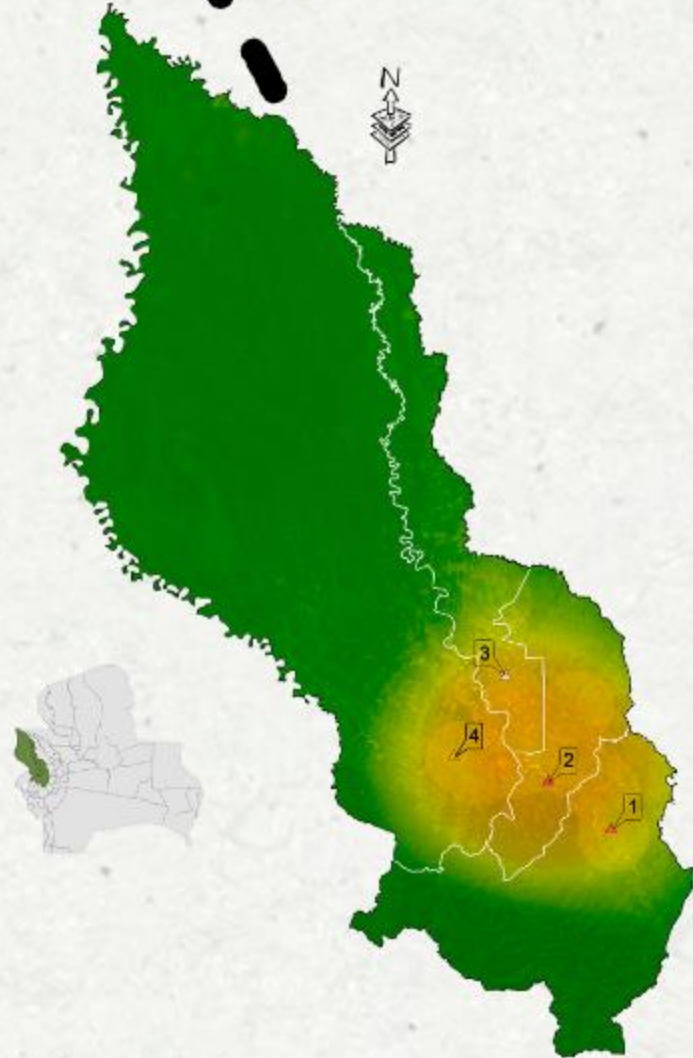
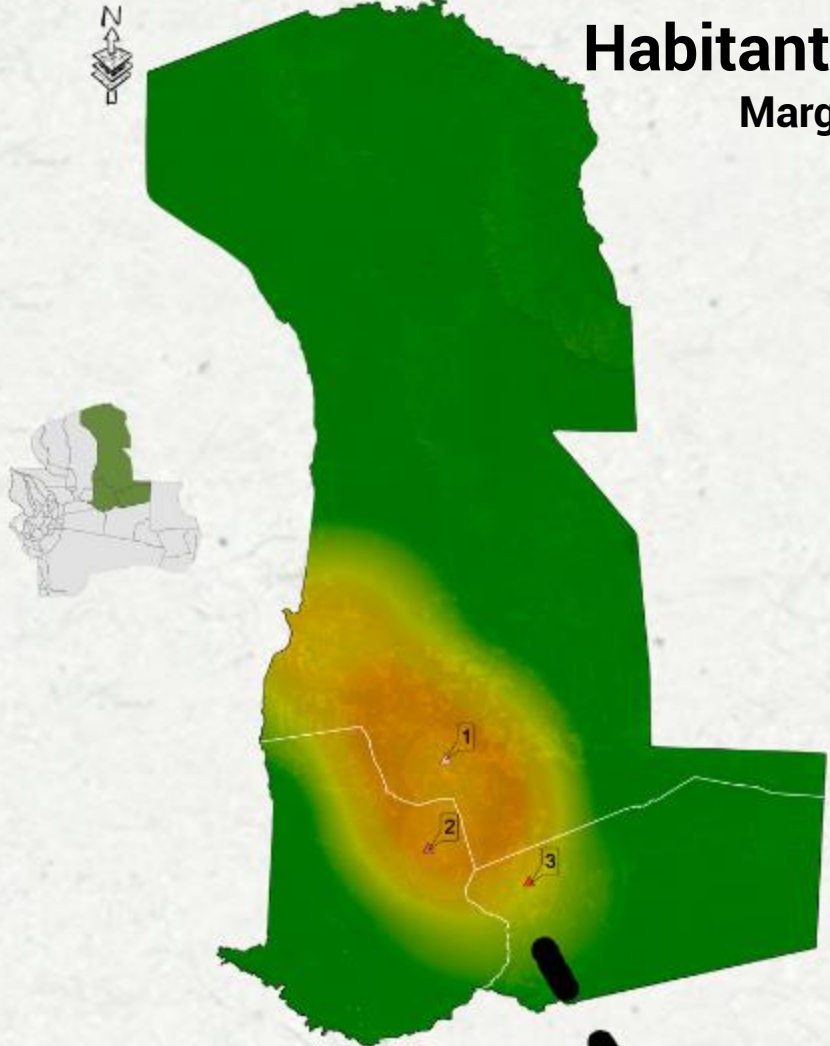

Fuente: Encuesta de Estimación Poblacional - Instituto Cruceño de Estadística (ICE).  
 Elaboración: Instituto Cruceño de Estadística (ICE).  
 CNPV: Censo nacional de población y vivienda.

# Estimación poblacional de la Provincia Chiquitos y Sara y por Municipios

# 98.636

**Habitantes – Actual**

Margen de Error: 1.5%

# 82.429

CNPV - 2012

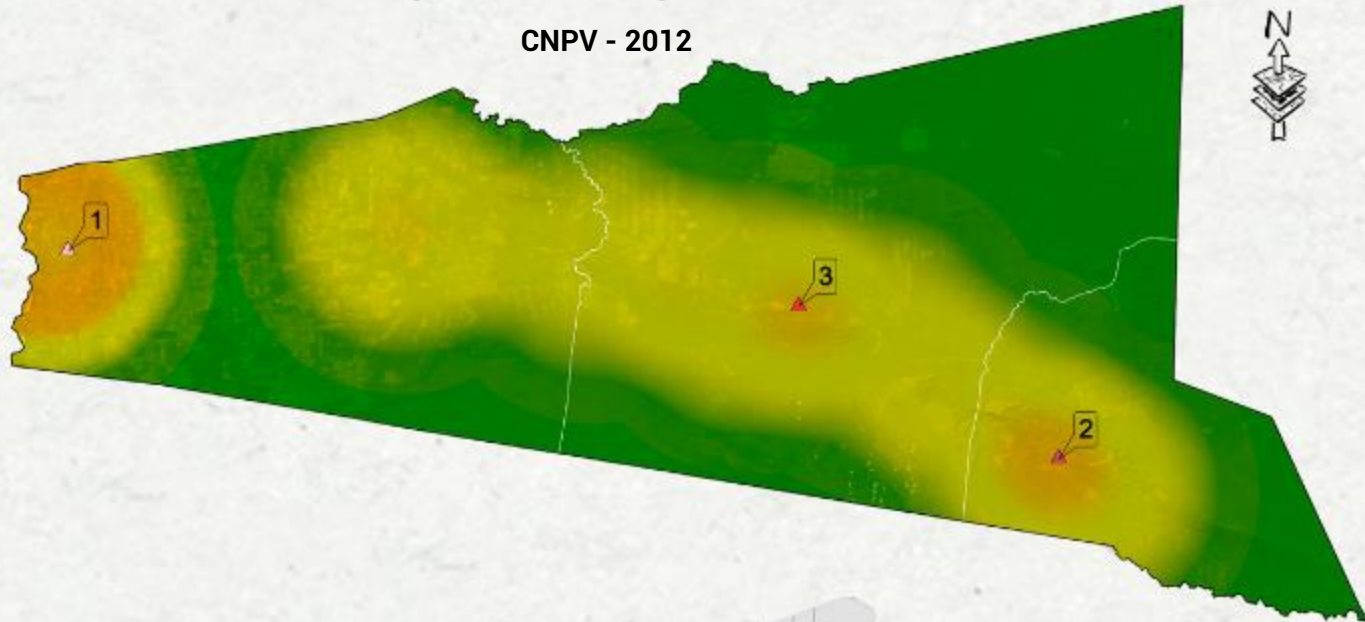

Municipio	2024	2012
1 Colpa Bélgica	8.199	6.069
2 Portachuelo	25.213	17.885
3 Santa Rosa del Sara	22.084	18.324

Municipio	2024	2012
1 Pailón	46.314	37.866
2 Roboré	80.209	15.641
3 San José de Chiquitos	32.113	28.922

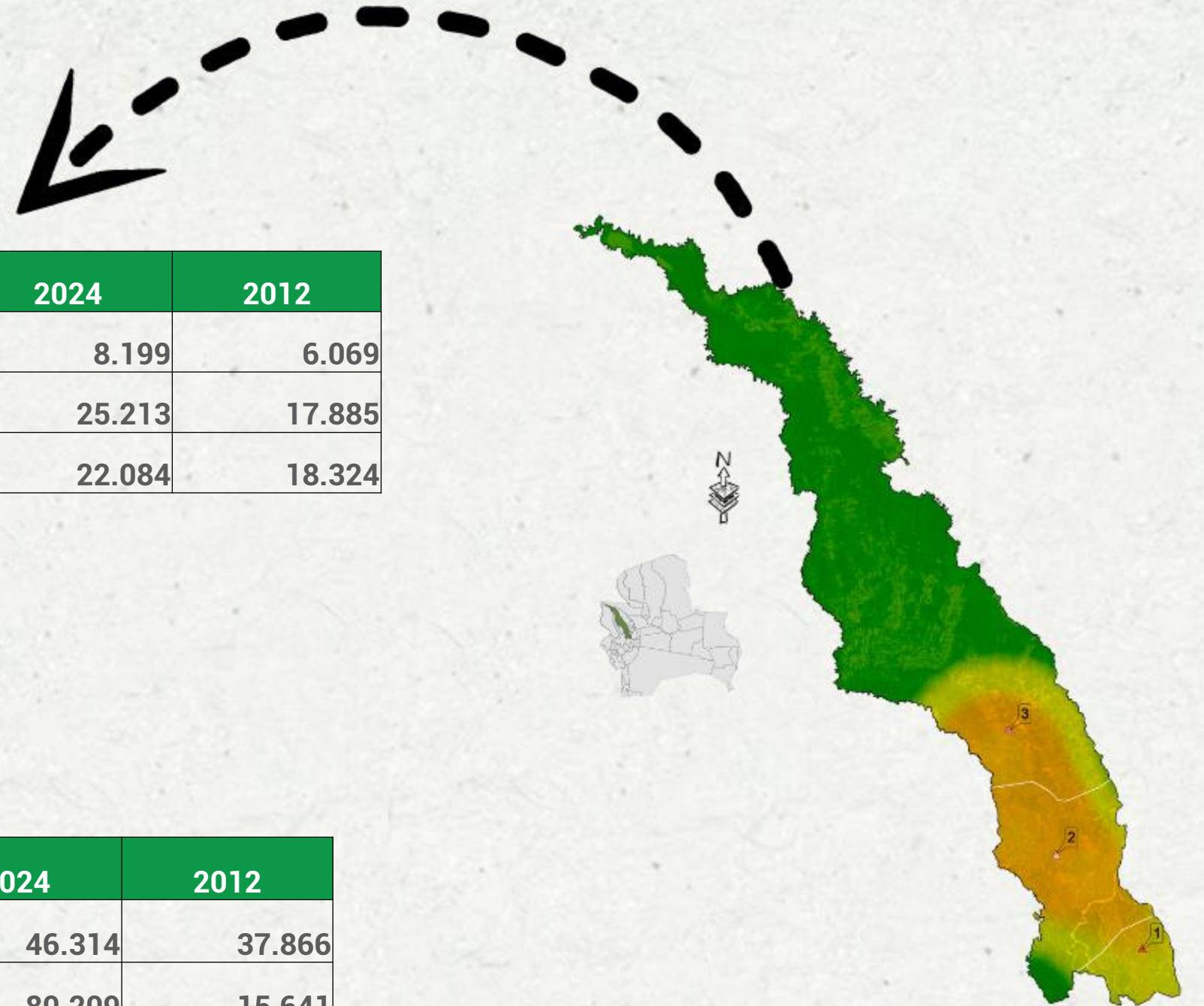

# 55.496

**Habitantes – Actual**

Margen de Error: 1.5%

# 42.278

CNPV - 2012

Fuente: Encuesta de Estimación Poblacional - Instituto Cruceño de Estadística (ICE).

Elaboración: Instituto Cruceño de Estadística (ICE).

CNPV: Censo nacional de población y vivienda.

# Estimación poblacional de la Provincia Cordillera y por Municipio

# 148.644

Habitantes – Actual

Margen de Error. 1.5%

# 120.111

CNPV - 2012

Municipio	2024	2012
1 Moro Moro	3.419	2.767
2 Postrervalle	1.529	2.390
3 Pucará	2.630	2.076
4 Trigal	2.387	2.135
5 Vallegrande	30.852	26.576

Municipio	2024	2012
1 Boyuibe	57.24	5.087
2 Cabezas	36.841	26.331
3 Camiri	45.723	33.838
4 Charagua	34.271	32.164
5 Cuevo	5.023	5.052
6 Gutiérrez	13.801	12.273
7 Lagunillas	7.261	5.366

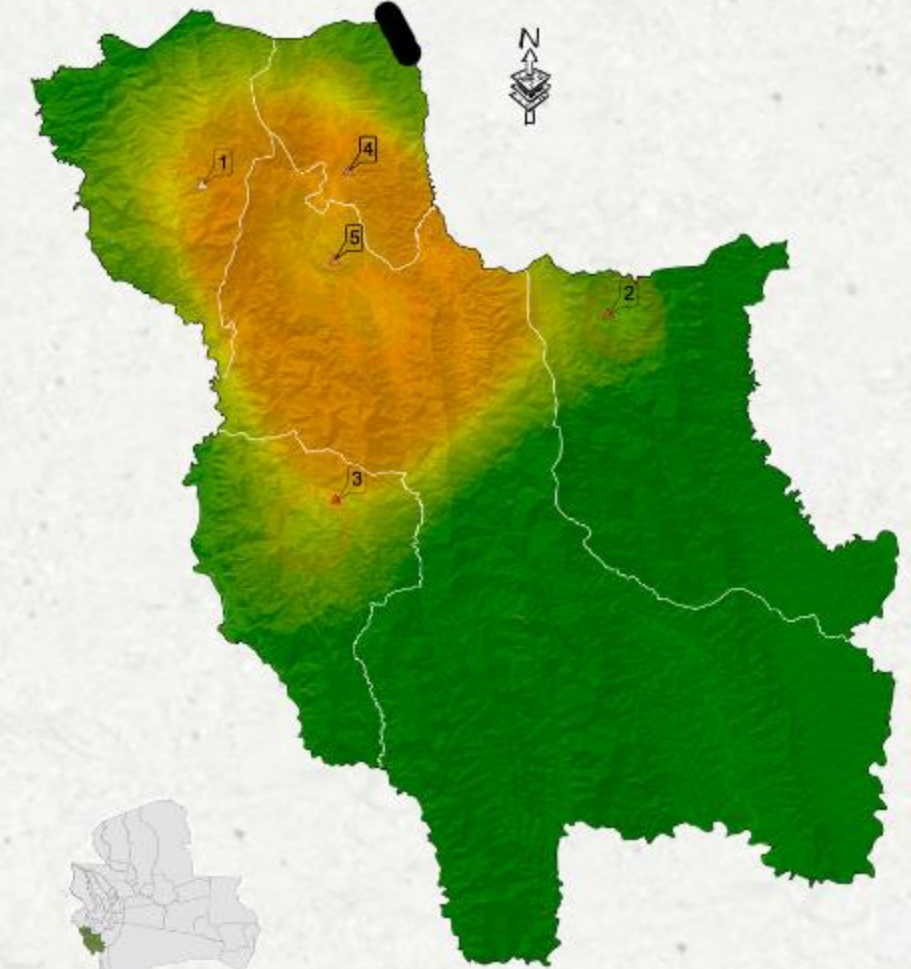

# 30.852

Habitantes – Actual

Margen de Error. 1.5%

# 26.576

CNPV - 2012

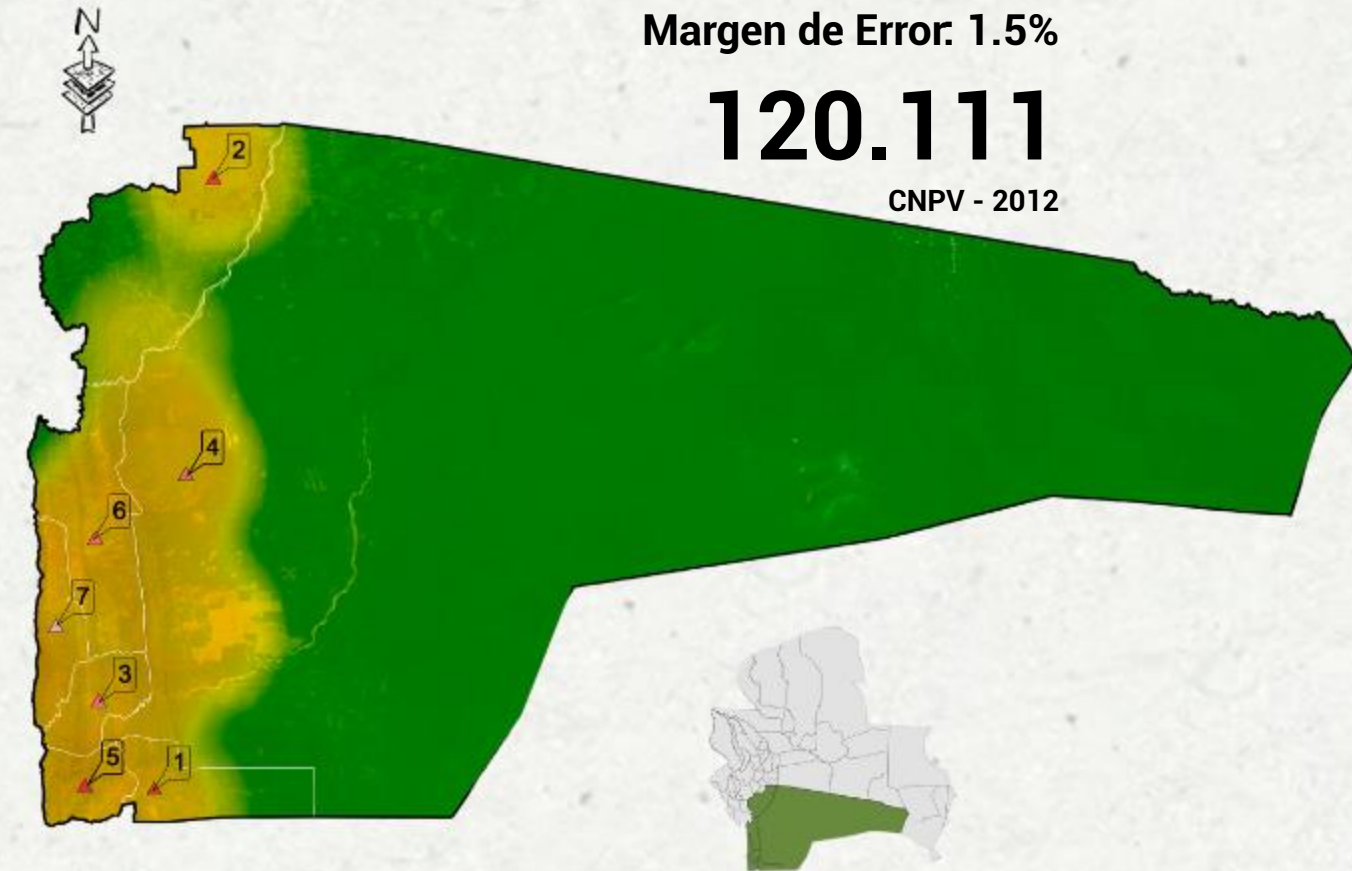

# Estimación poblacional de la provincia Florida y Obispo Santistevan y por Municipios

## 41.590

Habitantes – Actual

Margen de Error: 1.5%

## 32.842

CNPV - 2012

Municipio	2024	2012
1 Fernández Alonso	14.757	15.117
2 General Agustín Saavedra	16.932	14.180
3 Mineros	29.282	23.251
4 Montero	168.929	109.518
5 San Pedro	16.688	19.103

Municipio	2024	2012
1 Mairana	14.085	10.177
2 Pampa Grande	10.151	9.198
3 Quirusillas	2.203	2.995
4 Samaipata	15.151	10.472

## 246.588

Habitantes – Actual

Margen de Error: 1.5%

## 181.169

CNPV - 2012



Fuente: Encuesta de Estimación Poblacional - Instituto Cruceño de Estadística (ICE).  
 Elaboración: Instituto Cruceño de Estadística (ICE).  
 CNPV: Censo nacional de población y vivienda.

# Estimación poblacional de la Provincia Ñuflo de Chavez y Ángel Sandoval y por Municipios

**146.717**

**Habitantes – Actual**

Margen de Error: 1.5%

**116.545**

CNPV - 2012

Municipio	2024	2012
San Matías	20.055	14.415

Municipio	2024	2012
Concepción	29.180	18.800
Cuatro Cañadas	29.775	22.845
San Antonio de Lomerío	8.682	6.481
San Javier	15.829	13.606
San Julián	53.733	47.323
San Ramón	9.518	7.490

**20.055**

**Habitantes – Actual**

Margen de Error: 1.5%

**14.415**

CNPV - 2012

Fuente: Encuesta de Estimación Poblacional - Instituto Cruceño de Estadística (ICE).  
 Elaboración: Instituto Cruceño de Estadística (ICE).  
 CNPV: Censo nacional de población y vivienda.

# Estimación poblacional de la Provincia Manuel María Caballero y Germán Busch y por Municipio

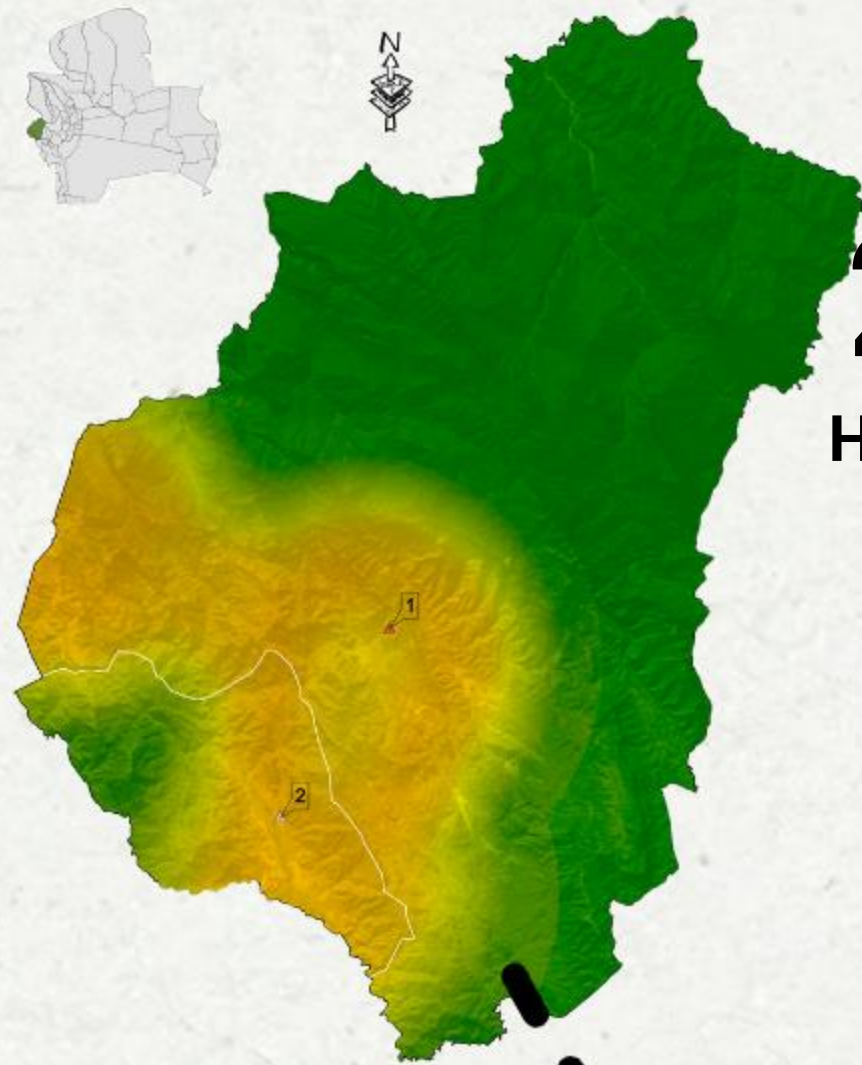

**28.815**

Habitantes – Actual

Margen de Error: 1.5%

**23.267**

CNPV - 2012

Municipio	2024	2012
1 Comarapa	22.219	15.877
2 Saipina	6.596	7.390

Municipio	2024	2012
1 El Carmen Rivero Tórrez	10.301	6.342
2 Puerto Quijarro	34.291	16.659
3 Puerto Suárez	19.353	19.798

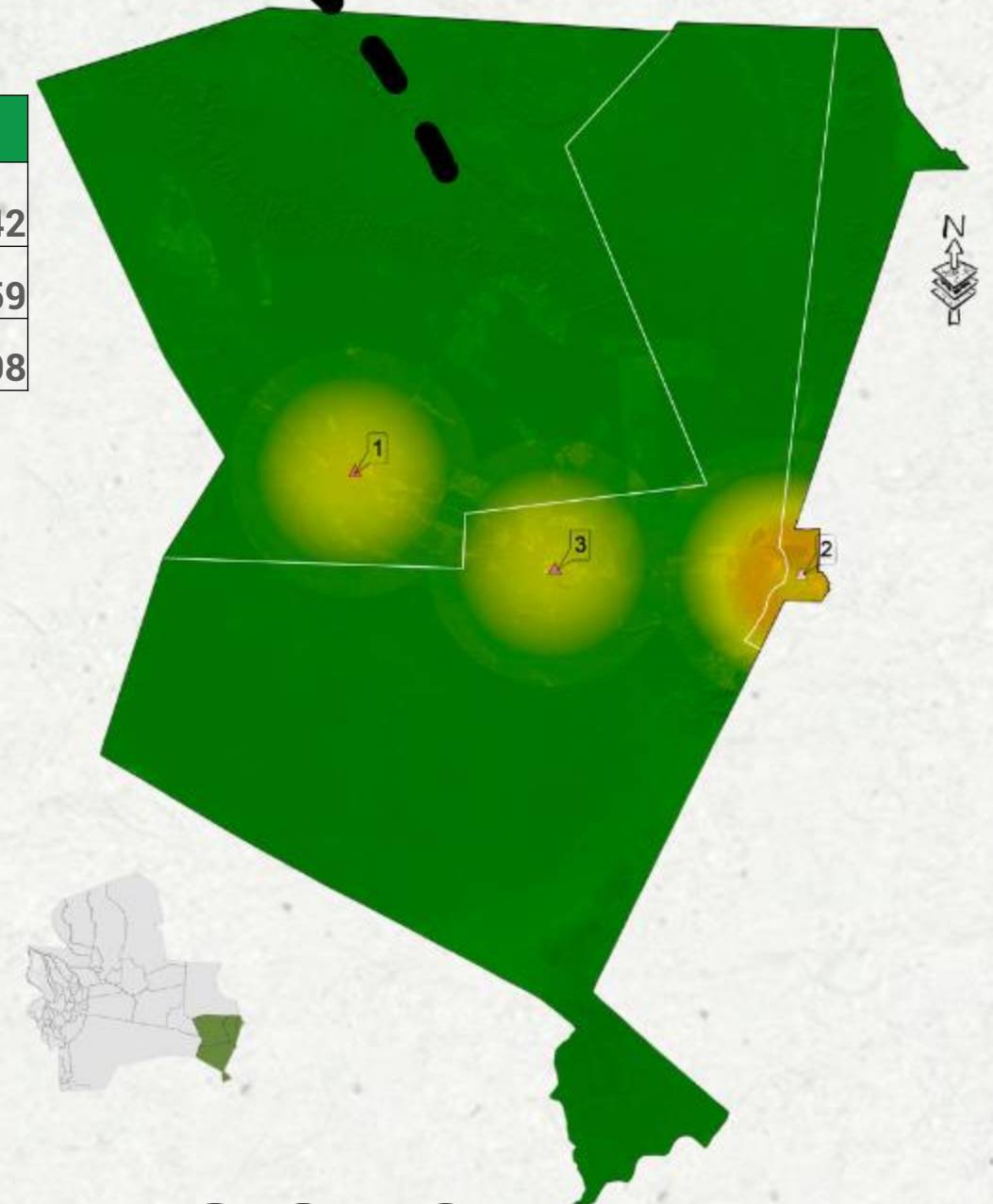

**63.945**

Habitantes – Actual

Margen de Error: 1.5%

**42.799**

CNPV - 2012

Fuente: Encuesta de Estimación Poblacional - Instituto Cruceño de Estadística (ICE).  
 Elaboración: Instituto Cruceño de Estadística (ICE).  
 CNPV: Censo nacional de población y vivienda.

# Estimación poblacional de la Provincia Guarayos y por Municipios

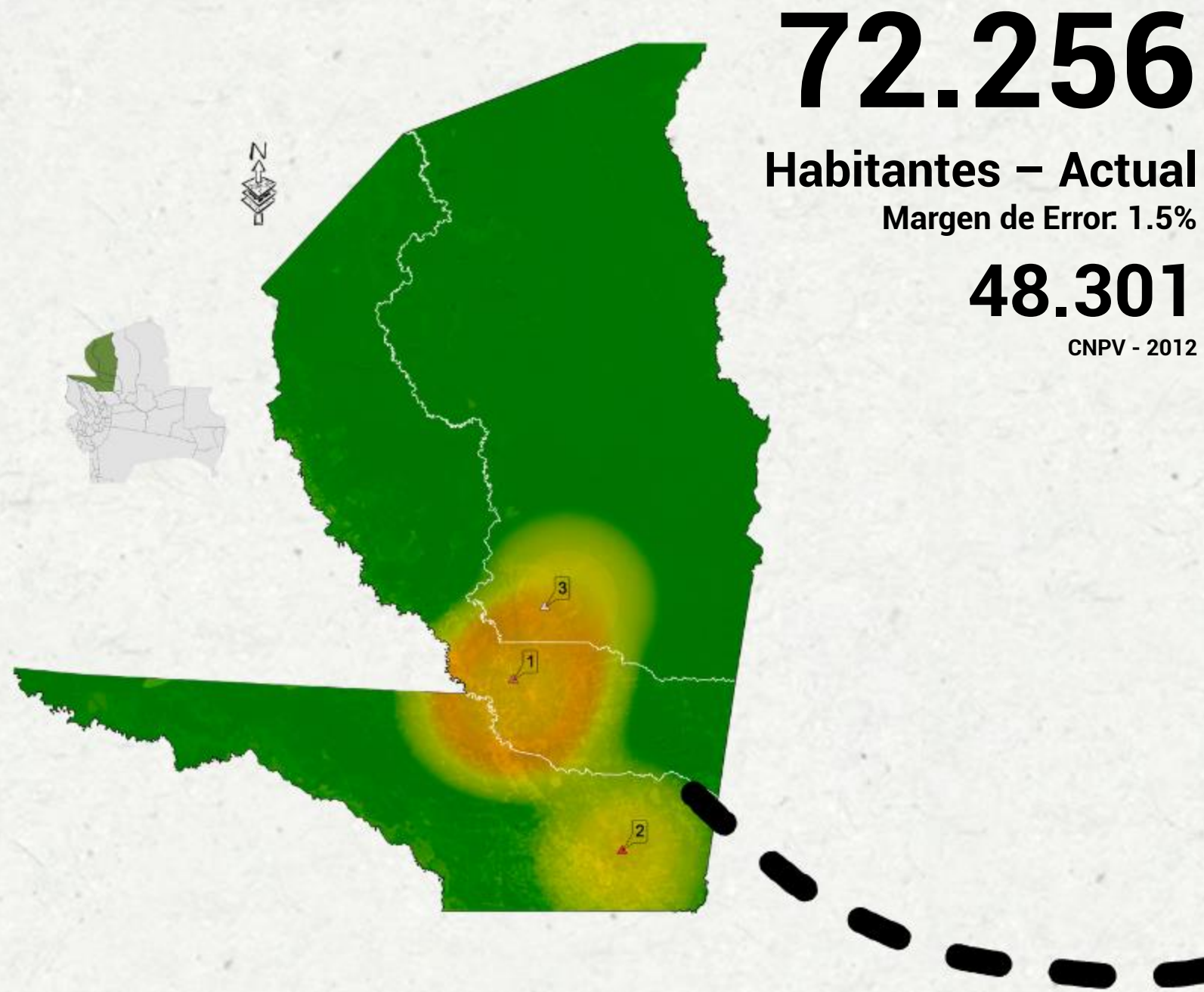

Municipio	2024	2012
1 Ascensión de Guarayos	42.484	27.070
2 El Puente	21.783	14.205
3 Urubichá	7.989	7.026

Fuente: Encuesta de Estimación Poblacional - Instituto Cruceño de Estadística (ICE).  
Elaboración: Instituto Cruceño de Estadística (ICE).  
CNPV: Censo nacional de población y vivienda.

# Producto Interno Bruto

---

2



## Producto Interno Bruto de Bolivia y por departamento a precios de mercado, 2015-2023

(Expresado en millones de dólares estadounidenses)

Departamento	2015	2016	2017	2018	2019	2020	2021	2022	2023
<b>Bolivia</b>	<b>33.241</b>	<b>34.189</b>	<b>37.782</b>	<b>40.581</b>	<b>41.193</b>	<b>36.897</b>	<b>40.701</b>	<b>44.329</b>	<b>45.464</b>
<b>Santa Cruz</b>	<b>9.478</b>	<b>9.894</b>	<b>10.848</b>	<b>11.811</b>	<b>12.184</b>	<b>11.423</b>	<b>12.334</b>	<b>13.617</b>	<b>14.314</b>
La Paz	8.919	9.519	10.605	11.319	11.586	10.311	11.268	12.267	12.410
Cochabamba	4.994	5.287	5.596	6.038	6.220	5.594	5.852	6.452	6.738
Tarija	3.581	2.745	3.031	3.205	3.056	2.486	2.696	3.052	2.889
Potosí	1.835	2.106	2.485	2.628	2.507	2.103	2.747	2.812	2.637
Chuquisaca	1.711	1.714	1.874	2.031	2.070	1.870	2.130	2.269	2.409
Oruro	1.568	1.671	2.000	2.071	2.066	1.670	2.110	2.190	2.269
Beni	861	943	1.004	1.105	1.140	1.110	1.179	1.247	1.382
Pando	292	310	340	374	365	330	385	422	417

Fuente: Instituto Nacional de Estadística (INE).

Elaboración: Instituto Cruceño de Estadística (ICE).

## Producto Interno Bruto de Bolivia y participación de Santa Cruz a precios de mercado, 2015-2023

(Expresado en millones de dólares estadounidenses y porcentaje)

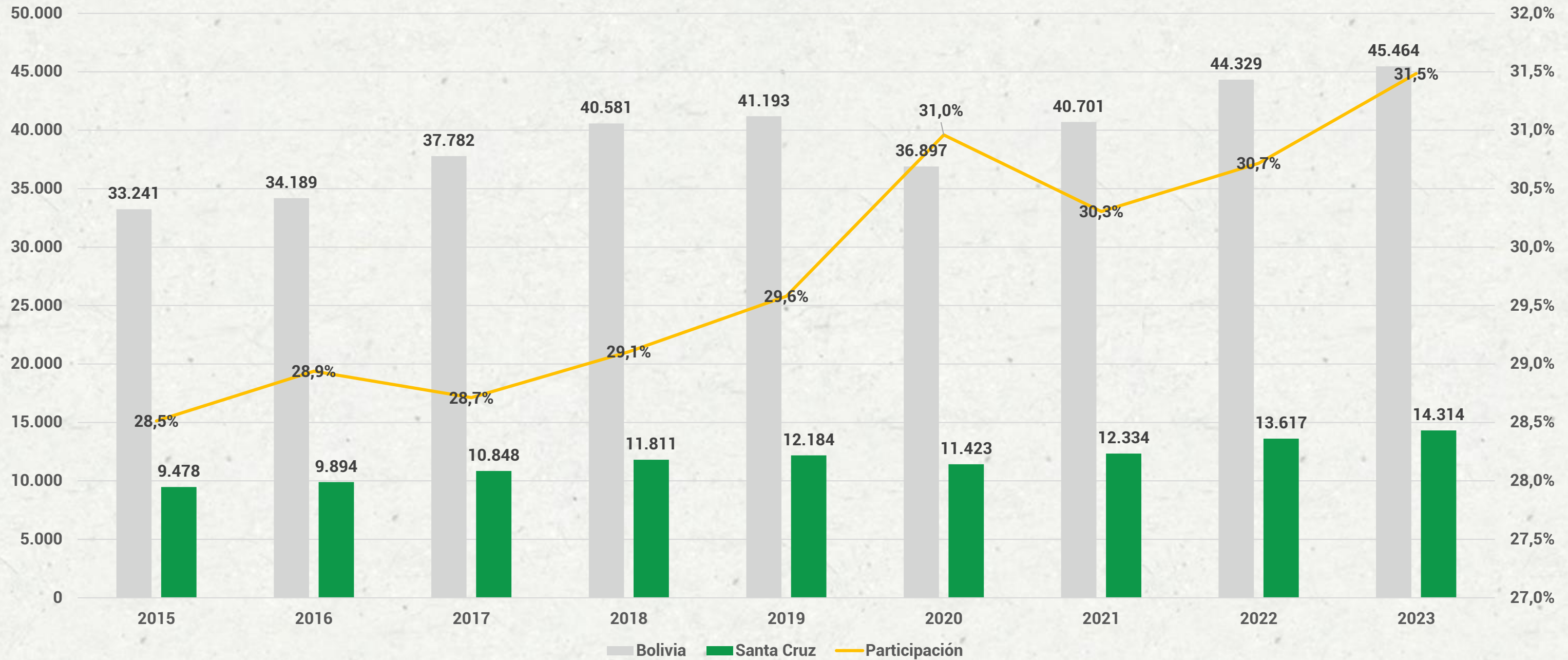

Fuente: Instituto Nacional de Estadística (INE).  
Elaboración: Instituto Cruceño de Estadística (ICE).

## Participación departamental en el producto Interno Bruto de Bolivia a precios de mercado, 2015-2023

(Expresado en porcentajes)

DEPARTAMENTO	2015	2016	2017	2018	2019	2020	2021	2022	2023
Bolivia	100,00	100,00	100,00	100,00	100,00	100,00	100,00	100,00	100,00
Santa Cruz	28,51	28,94	28,71	29,10	29,58	30,96	30,30	30,72	31,48
La Paz	26,83	27,84	28,07	27,89	28,13	27,95	27,69	27,67	27,30
Cochabamba	15,02	15,46	14,81	14,88	15,10	15,16	14,38	14,56	14,82
Tarija	10,77	8,03	8,02	7,90	7,42	6,74	6,62	6,88	6,35
Potosí	5,52	6,16	6,58	6,48	6,09	5,70	6,75	6,34	5,80
Chuquisaca	5,15	5,01	4,96	5,00	5,02	5,07	5,23	5,12	5,30
Oruro	4,72	4,89	5,29	5,10	5,02	4,53	5,18	4,94	4,99
Beni	2,59	2,76	2,66	2,72	2,77	3,01	2,90	2,81	3,04
Pando	0,88	0,91	0,90	0,92	0,89	0,89	0,95	0,95	0,92

Fuente: Instituto Nacional de Estadística (INE).  
Elaboración: Instituto Cruceño de Estadística (ICE).



## Participación departamental en el producto Interno Bruto de Bolivia a precios de mercado, 2023 (Expresado en porcentajes)

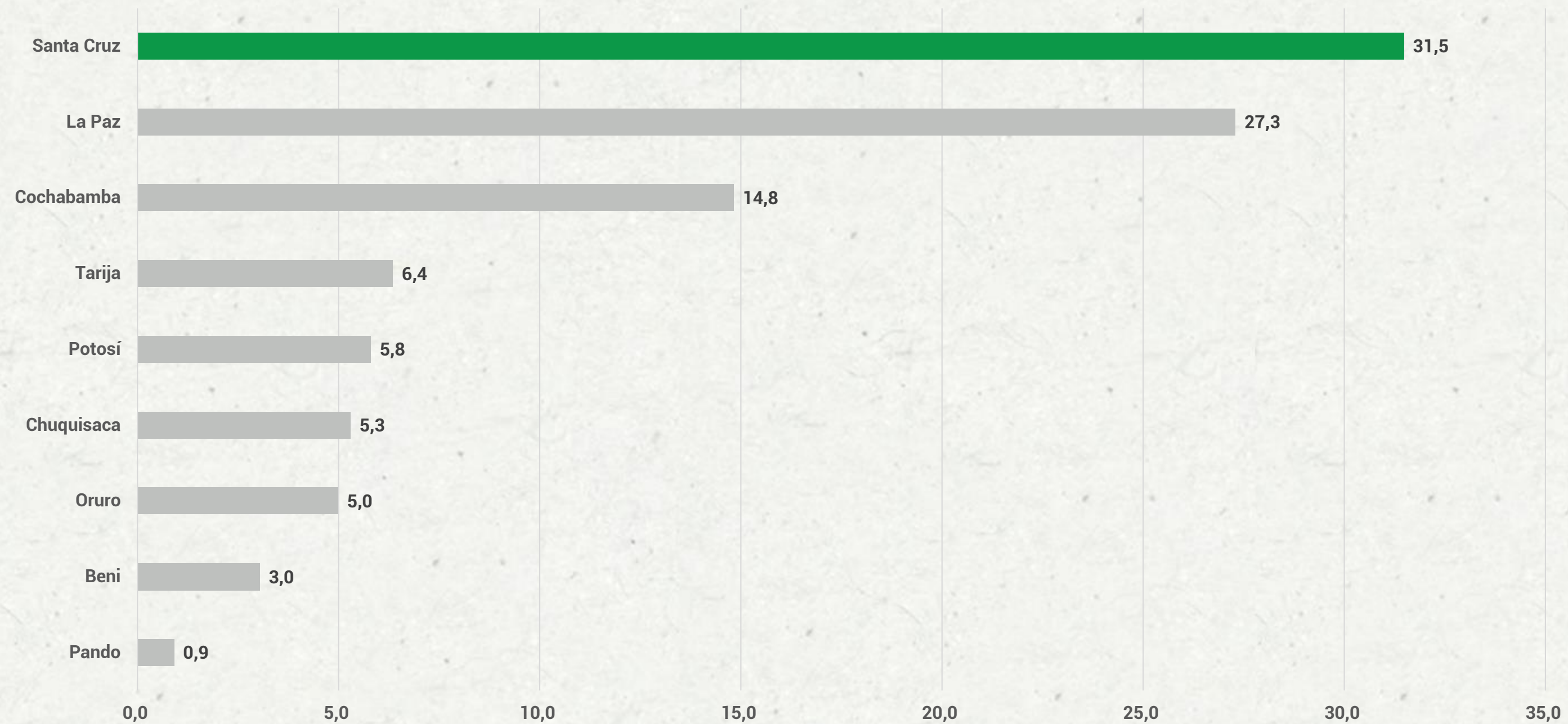

Fuente: Instituto Nacional de Estadística (INE).  
Elaboración: Instituto Cruceño de Estadística (ICE).

## Tasa de crecimiento del Producto Interno Bruto de Bolivia y por departamento a precios de mercado, 2015-2023

(Expresado en porcentaje)

DEPARTAMENTO	2015	2016	2017	2018	2019	2020	2021	2022	2023
<b>BOLIVIA</b>	4,9	4,3	4,2	4,2	2,2	-8,7	6,1	3,6	3,1
<b>SANTA CRUZ</b>	5,2	6,6	6,7	5,8	4,2	-4,1	5,7	4,2	3,7
ORURO	0,0	1,3	6,5	1,5	2,7	-19,1	14,4	4,9	7,8
CHUQUISACA	7,9	0,8	1,9	2,9	0,0	-9,8	9,0	2,4	5,5
BENI	5,3	5,3	3,9	6,6	3,1	0,0	3,6	6,3	5,4
COCHABAMBA	6,0	5,5	2,2	6,0	2,0	-9,7	4,3	5,8	2,8
LA PAZ	7,8	5,5	6,1	4,5	3,2	-11,1	5,3	4,8	2,2
POTOSÍ	3,9	7,5	1,3	4,1	0,0	-15,5	15,7	-2,3	0,5
PANDO	2,9	2,4	2,9	7,0	1,7	-13,7	7,1	11,2	0,3
TARIJA	-2,7	-6,2	-3,7	-4,4	-6,0	-10,6	2,5	-6,3	-0,4

Fuente: Instituto Nacional de Estadística (INE).  
 Elaboración: Instituto Cruceño de Estadística (ICE).

## Tasa de crecimiento del Producto Interno Bruto de Bolivia y Santa Cruz a precios de mercado, 2015-2023

(Expresado en porcentaje)

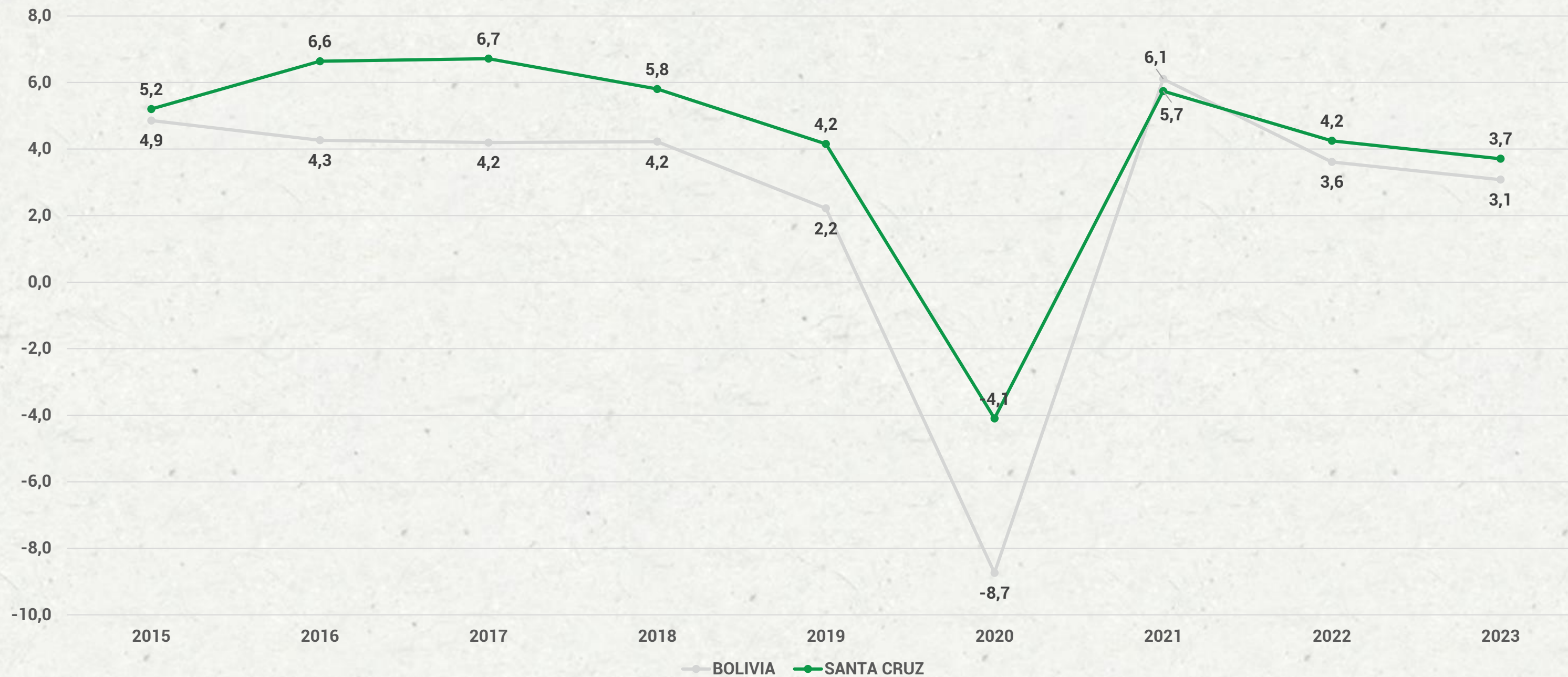

Fuente: Instituto Nacional de Estadística (INE).  
Elaboración: Instituto Cruceño de Estadística (ICE).

## Producto Interno Bruto per cápita de Bolivia y por departamento a precios de mercado, 2015-2023

(Expresado en dólares estadounidenses)

Departamento	2015	2016	2017	2018	2019	2020	2021	2022	2023
<b>Bolivia</b>	<b>3.063</b>	<b>3.103</b>	<b>3.379</b>	<b>3.576</b>	<b>3.578</b>	<b>3.160</b>	<b>3.437</b>	<b>3.692</b>	<b>3.736</b>
<b>Santa Cruz</b>	<b>3.183</b>	<b>3.251</b>	<b>3.490</b>	<b>3.722</b>	<b>3.764</b>	<b>3.461</b>	<b>3.667</b>	<b>3.975</b>	<b>4.105</b>
Tarija	6.709	5.048	5.476	5.691	5.334	4.269	4.555	5.076	4.731
Oruro	3.024	3.189	3.780	3.878	3.833	3.071	3.846	3.960	4.070
La Paz	3.126	3.303	3.644	3.852	3.905	3.442	3.727	4.019	4.029
Chuquisaca	2.785	2.762	2.989	3.205	3.233	2.889	3.256	3.432	3.604
Cochabamba	2.621	2.731	2.846	3.025	3.069	2.720	2.804	3.048	3.138
Potosí	2.124	2.420	2.833	2.972	2.811	2.338	3.027	3.070	2.852
Beni	1.892	2.036	2.129	2.300	2.330	2.228	2.325	2.415	2.628
Pando	2.270	2.322	2.449	2.602	2.459	2.145	2.429	2.580	2.469

Fuente: Instituto Nacional de Estadística (INE).  
Elaboración: Instituto Cruceño de Estadística (ICE).

## Producto Interno Bruto per cápita de Bolivia y Santa Cruz a precios de mercado y variación porcentual, 2015-2023

(Producto interno bruto per cápita expresado en dólares y variación porcentual en porcentaje)

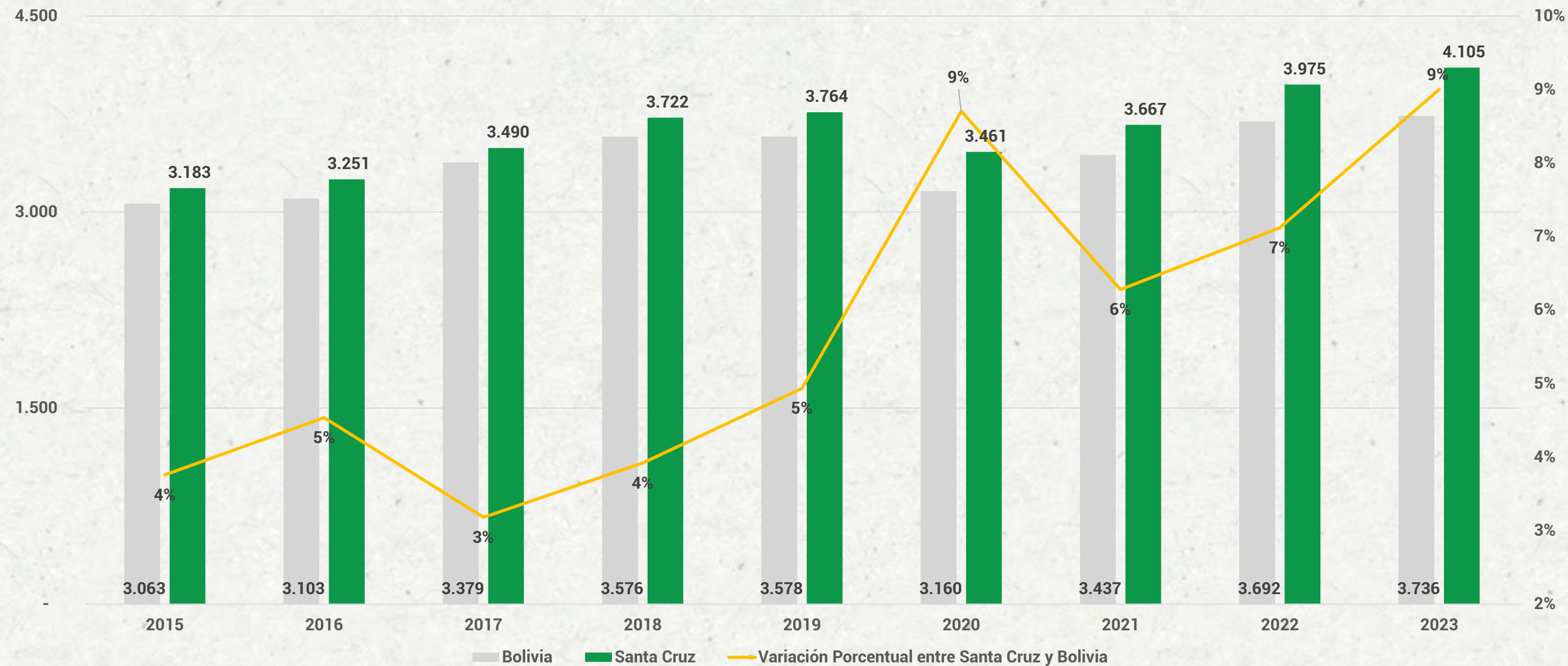

Fuente: Instituto Nacional de Estadística (INE).  
Elaboración: Instituto Cruceño de Estadística (ICE).

# Producto Interno Bruto de Santa Cruz por Sectores



## Producto Interno Bruto de Santa Cruz a precios corrientes según actividad económica, 2020-2023 (p)

(Expresado en millones de dólares estadounidenses)

ACTIVIDAD ECONÓMICA	2020(p)	2021(p)	2022(p)	2023(p)
<b>PRODUCTO INTERNO BRUTO (a precios de mercado)</b>	<b>11.259</b>	<b>12.158</b>	<b>13.421</b>	<b>14.109</b>
- Derechos s/Importaciones, IVA nd, IT y otros Imp. Indirectos	1.802	1.917	2.308	2.370
<b>PRODUCTO INTERNO BRUTO (a precios básicos)</b>	<b>9.457</b>	<b>10.241</b>	<b>11.113</b>	<b>11.738</b>
<b>1. Agricultura, Silvicultura, Caza y Pesca</b>	<b>2.230</b>	<b>2.325</b>	<b>2.514</b>	<b>2.827</b>
- Productos Agrícolas no Industriales	980	954	1.012	1.213
- Productos Agrícolas Industriales	766	865	971	1.008
- Productos Pecuarios	369	392	425	503
- Silvicultura, Caza y Pesca	115	114	107	103
<b>2. Extracción de Minas y Canteras</b>	<b>346</b>	<b>448</b>	<b>541</b>	<b>453</b>
- Petróleo Crudo y Gas Natural	326	421	522	427
- Minerales Metálicos y no Metálicos	20	26	19	26
<b>3. Industrias Manufactureras</b>	<b>1.725</b>	<b>1.918</b>	<b>2.058</b>	<b>2.062</b>
- Alimentos	899	1.054	1.173	1.158
- Bebidas y Tabaco	232	225	230	250
- Textiles, Prendas de Vestir y Productos del Cuero	48	54	59	68
- Madera y Productos de Madera	73	77	79	79
- Productos de Refinación del Petróleo	224	209	188	156
- Productos de Minerales no Metálicos	151	196	224	241
- Otras Industrias Manufactureras	99	103	106	110

## Producto Interno Bruto de Santa Cruz a precios corrientes según actividad económica, 2020-2023 (p)

(Expresado en millones de dólares estadounidenses.)

4. Electricidad, Gas y Agua	315	335	378	426
5. Construcción	240	316	328	348
6. Comercio	806	790	826	833
7. Transporte, Almacenamiento y Comunicaciones	1.017	1.230	1.340	1.432
- Transporte y Almacenamiento	903	1.112	1.220	1.312
- Comunicaciones	114	118	119	120
8. Establecimientos Financieros, Seguros, Bienes Inmuebles y Servicios Prestados a las Empresas	1.258	1.258	1.341	1.423
- Servicios Financieros	744	702	754	802
- Servicios a las Empresas	217	238	254	269
- Propiedad de Vivienda	298	319	332	353
9. Servicios Comunes, Sociales, Personales y Domésticos	490	527	572	657
10. Restaurantes y Hoteles	260	271	314	342
11. Servicios de la Administración Pública	1.418	1.440	1.563	1.624
Servicios Bancarios Imputados	-649	-617	-661	-689

Fuente: Instituto Nacional de Estadística (INE) / (p) Preliminar.  
Elaboración: Instituto Cruceño de Estadística (ICE).



## Producto Interno Bruto de Santa Cruz por sectores a precios constantes de 1990, 2023 (p)

(Porcentaje de participación según actividad económica)

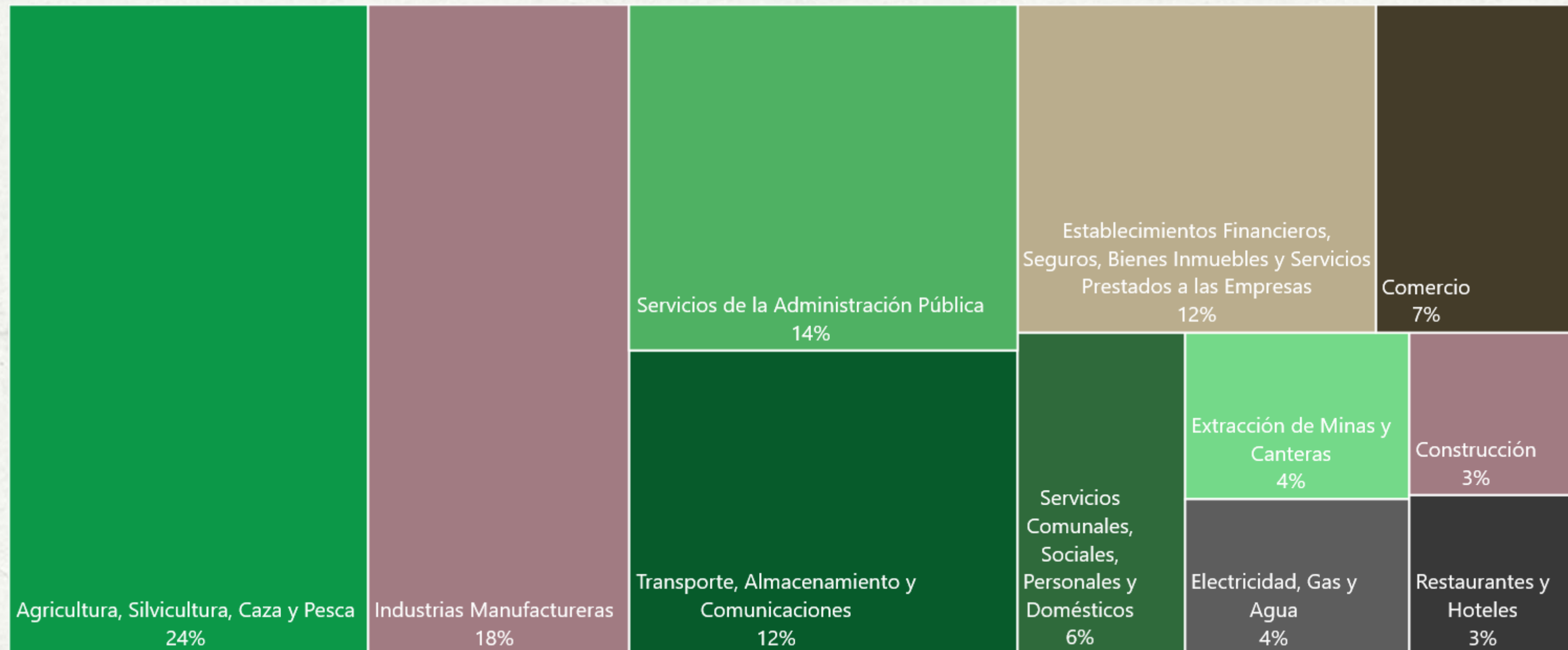

Fuente: Instituto Nacional de Estadística (INE) / (p) Preliminar.

Elaboración: Instituto Cruceño de Estadística (ICE).

# Hidrocarburos

---

4



# Regalías por provincias del departamento de Santa Cruz, 2023

(Expresado en dólares estadounidenses)

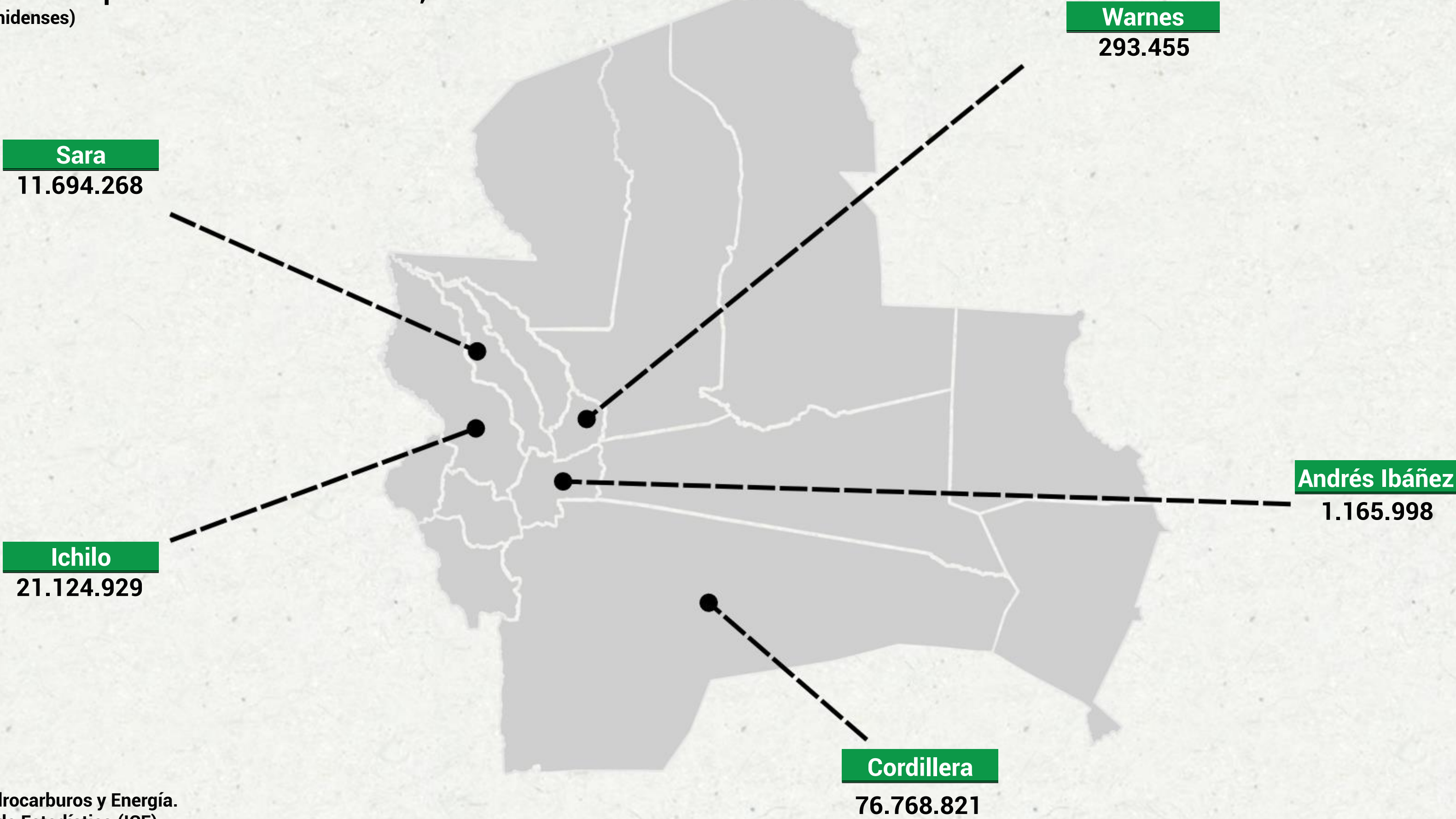

Fuente: Dirección de Minas, Hidrocarburos y Energía.  
Elaboración: Instituto Cruceño de Estadística (ICE).

## Producción de Gas Natural en el departamento de Santa Cruz, 2016 - 2023

(Expresado en miles de dólares estadounidenses)



Fuente: Dirección de Minas, Hidrocarburos y Energía.  
Elaboración: Instituto Cruceño de Estadística (ICE).



## Producción de Líquidos en el departamento de Santa Cruz, 2016 - 2023

(Expresado en miles de dólares estadounidenses)

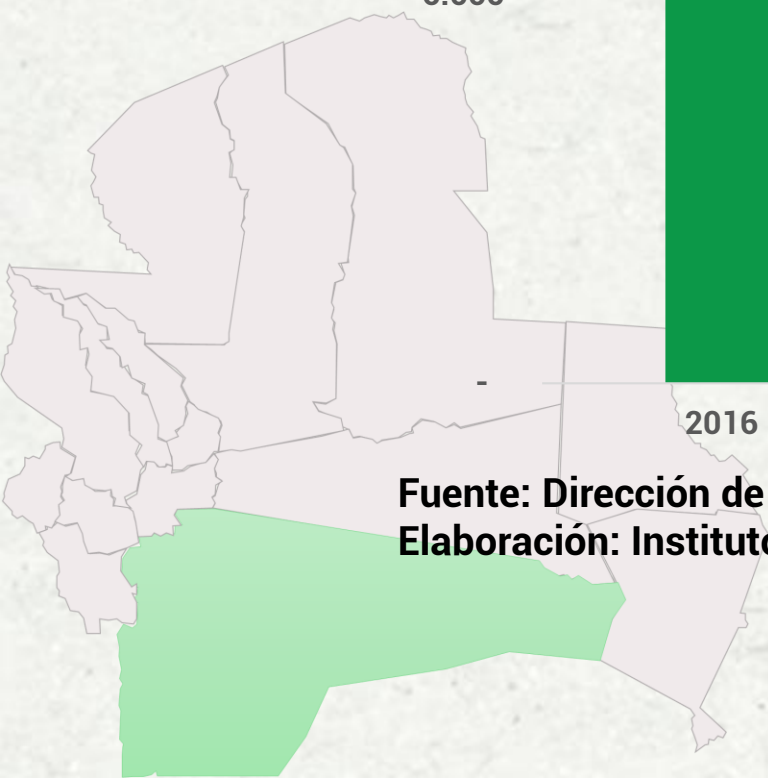
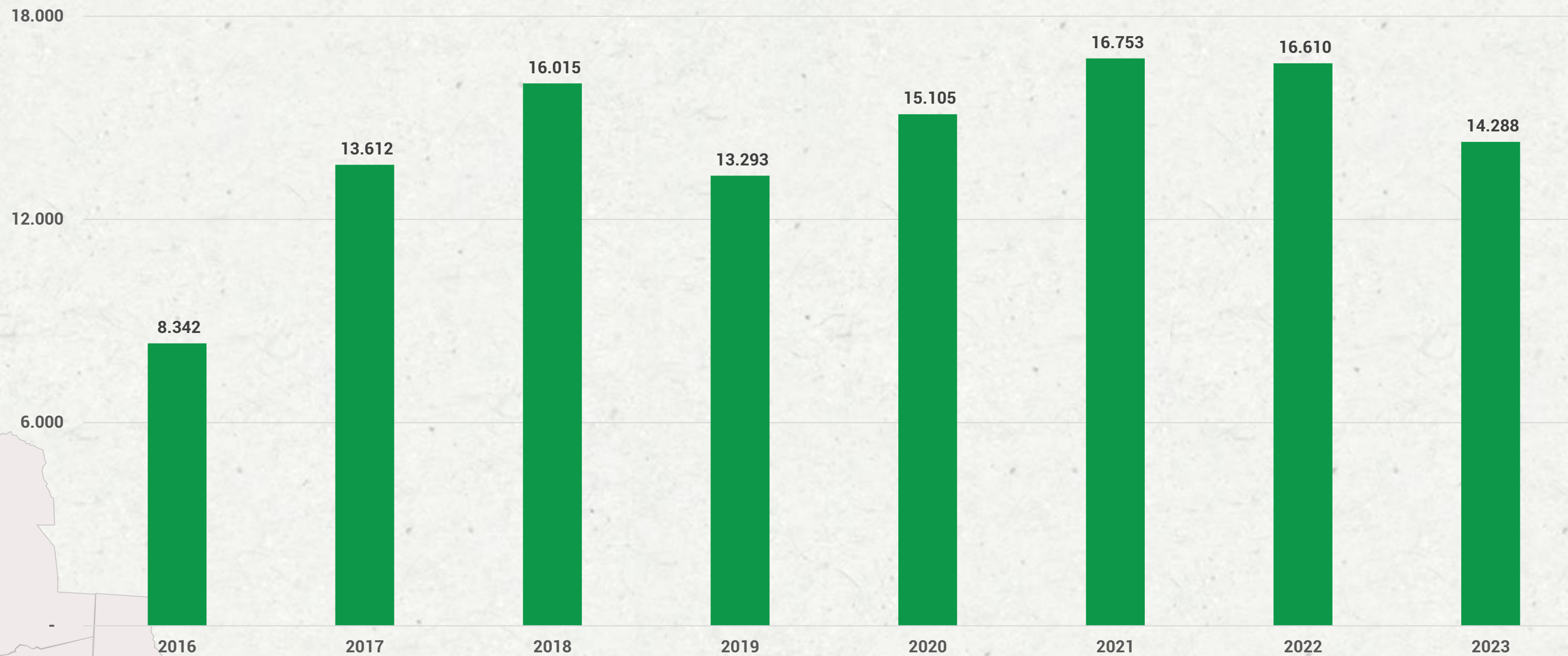

Fuente: Dirección de Minas, Hidrocarburos y Energía.  
Elaboración: Instituto Cruceño de Estadística (ICE).



## Producción de Gas Natural en la Provincia Andrés Ibáñez, (Expresado en miles de dólares estadounidenses)



Fuente: Dirección de Minas, Hidrocarburos y Energía.  
Elaboración: Instituto Cruceño de Estadística (ICE).



## Producción de Líquidos en la Provincia Andrés Ibáñez, (Expresado en miles de dólares estadounidenses)

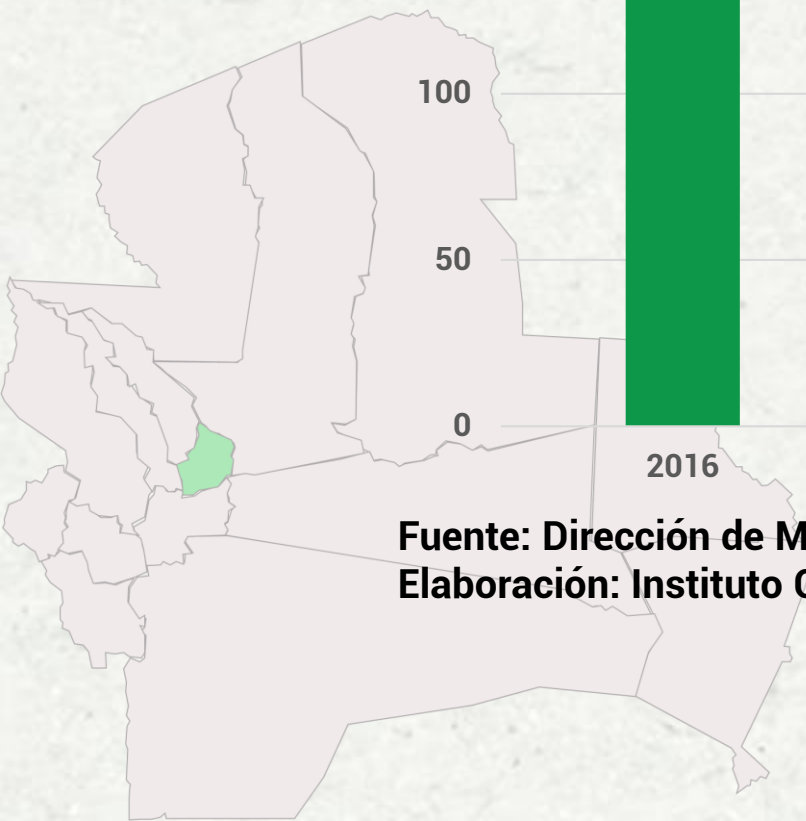
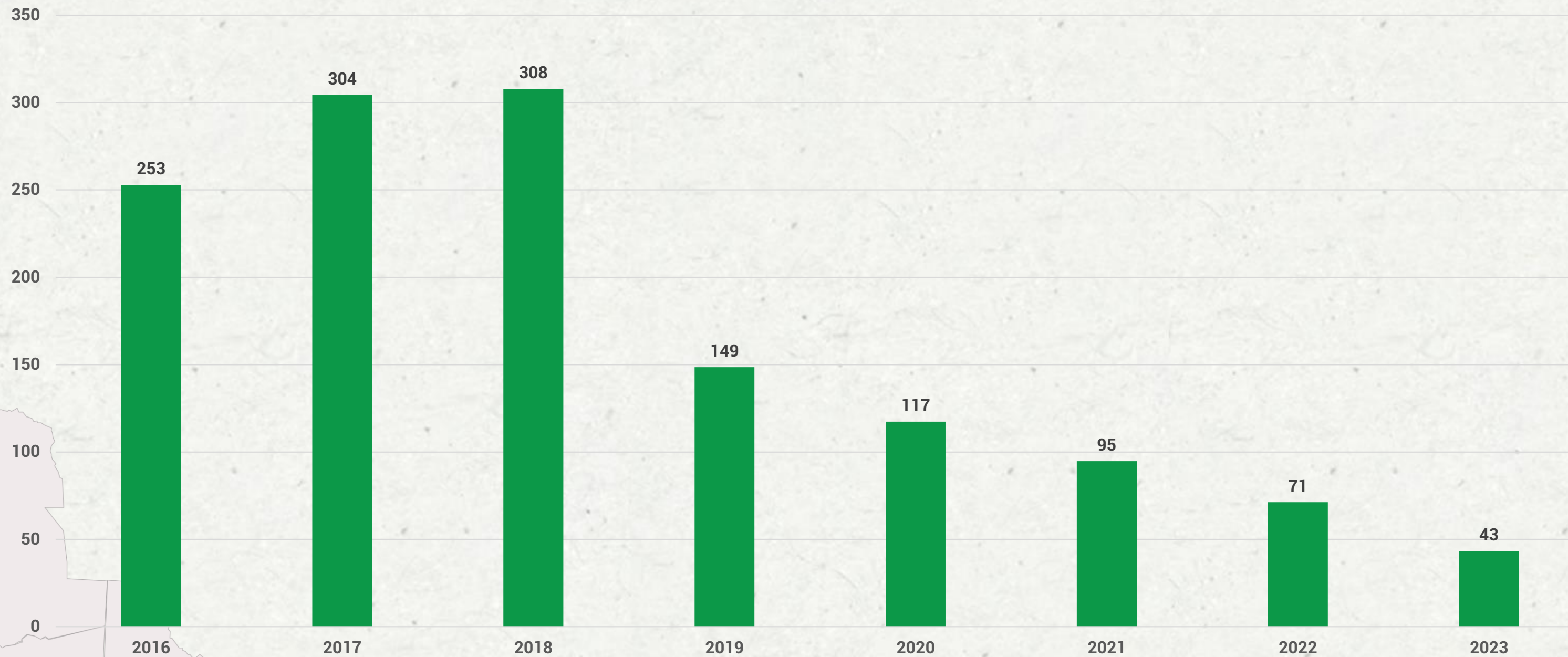

Fuente: Dirección de Minas, Hidrocarburos y Energía.  
Elaboración: Instituto Cruceño de Estadística (ICE).

## Producción de Gas Natural en la Provincia Cordillera, 2016 - 2023

(Expresado en miles de dólares estadounidenses)

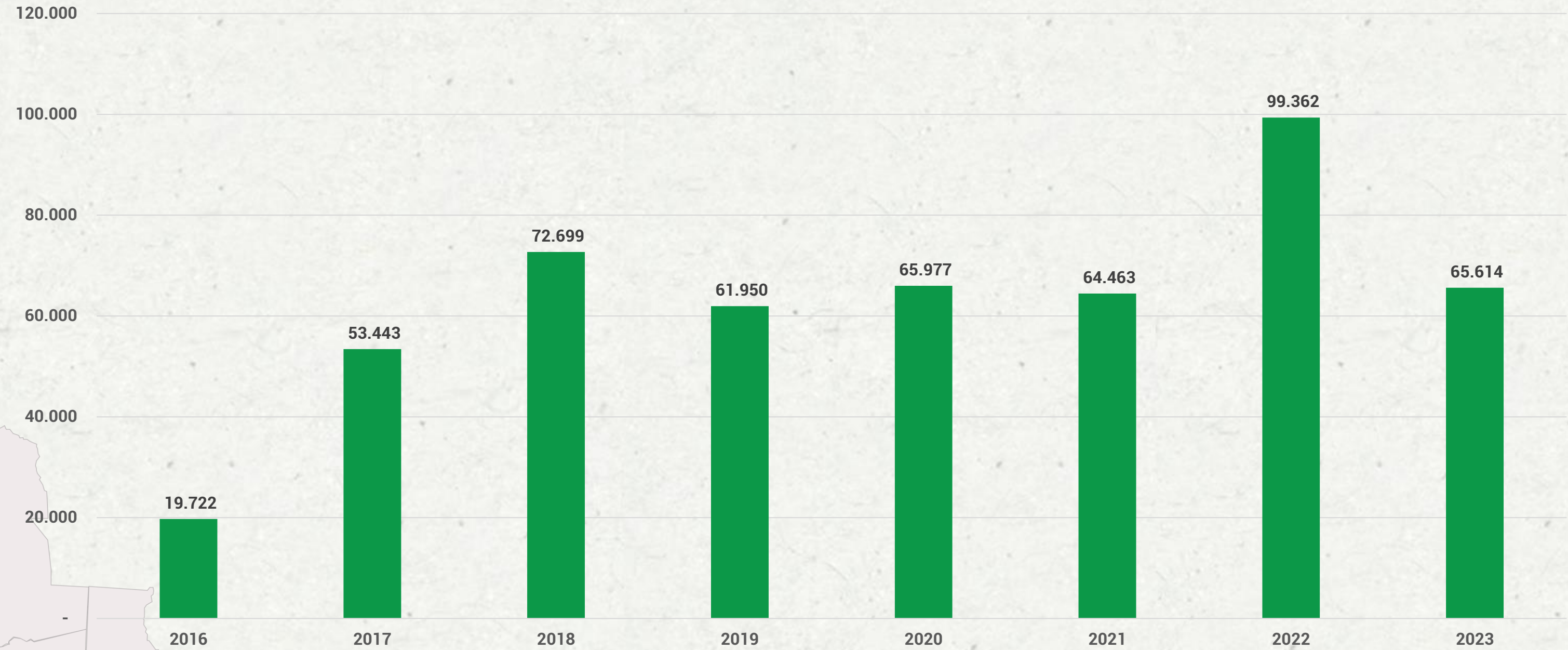

Fuente: Dirección de Minas, Hidrocarburos y Energía.  
Elaboración: Instituto Cruceño de Estadística (ICE).



## Producción de GLP en la Provincia Cordillera, (Expresado en miles de dólares estadounidenses)

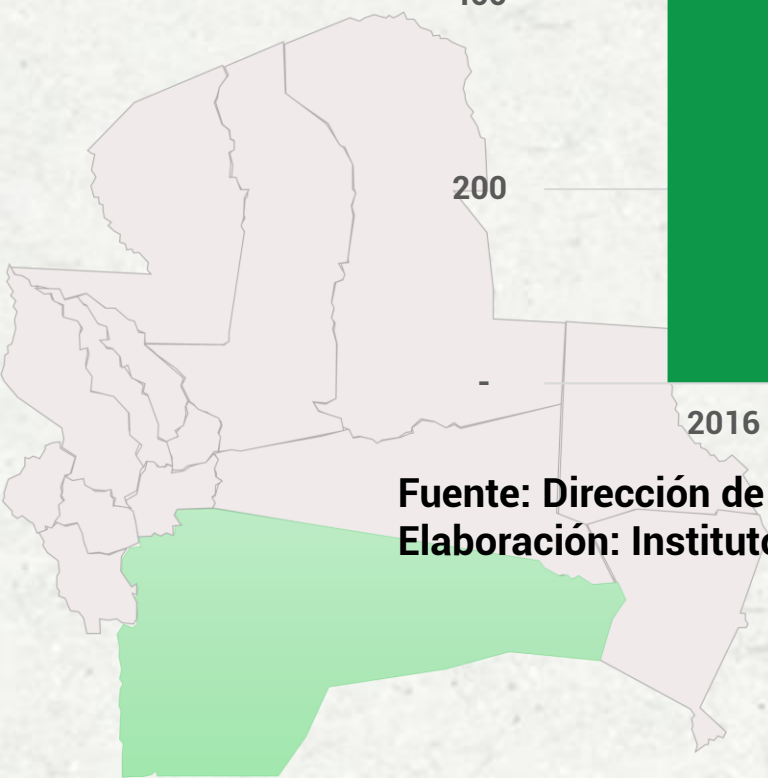
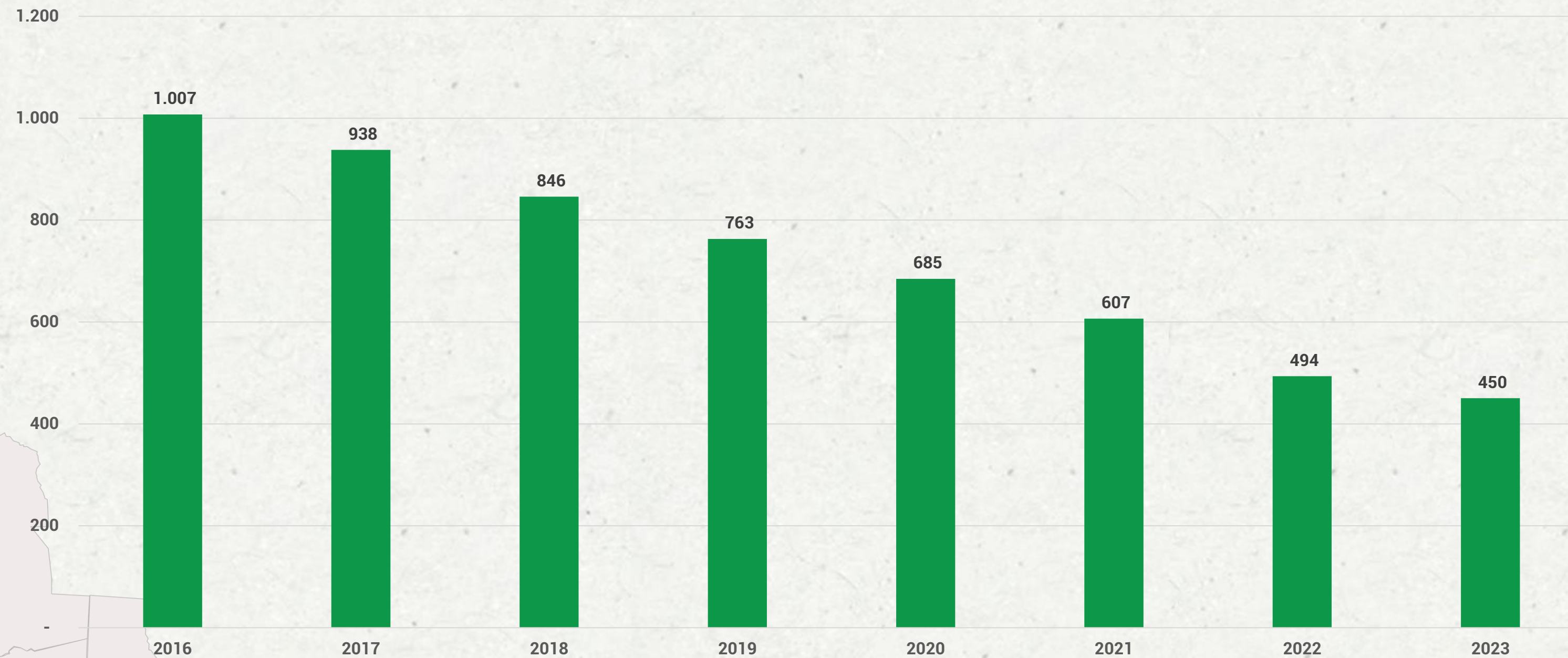

Fuente: Dirección de Minas, Hidrocarburos y Energía.  
Elaboración: Instituto Cruceño de Estadística (ICE).



## Producción de Líquidos en la Provincia Cordillera, (Expresado en miles de dólares estadounidenses)

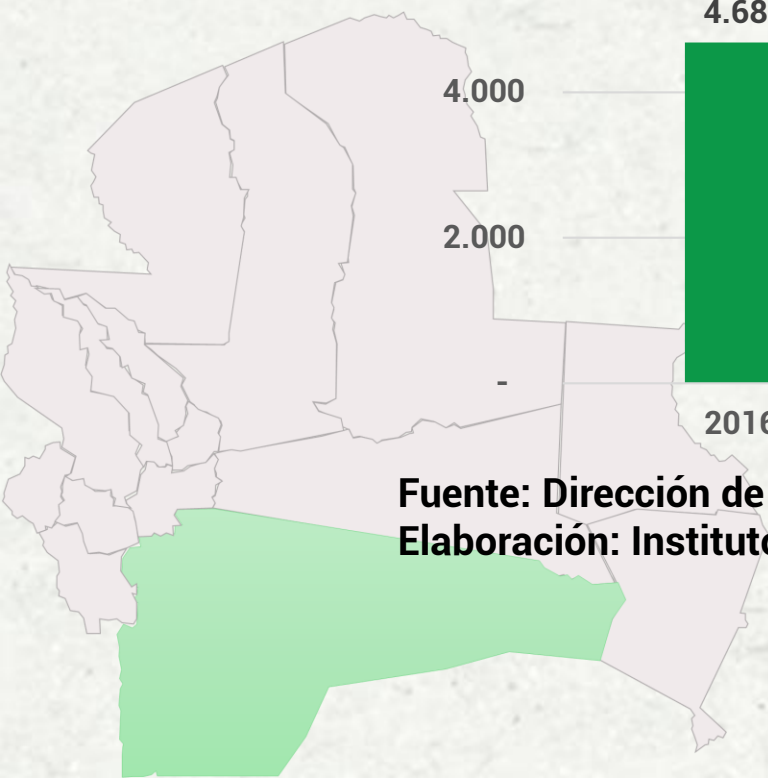
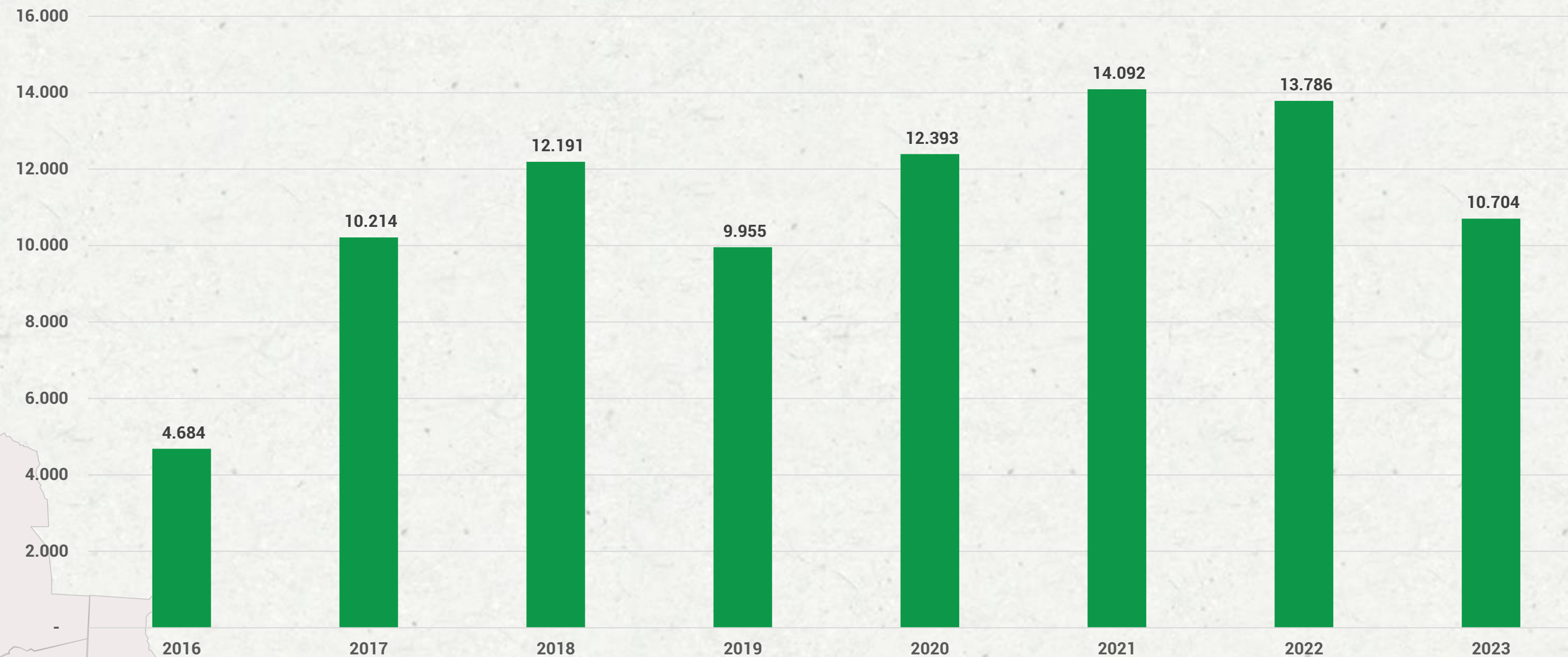

Fuente: Dirección de Minas, Hidrocarburos y Energía.  
Elaboración: Instituto Cruceño de Estadística (ICE).



## Producción de Gas Natural en la Provincia Ichilo, (Expresado en miles de dólares estadounidenses)

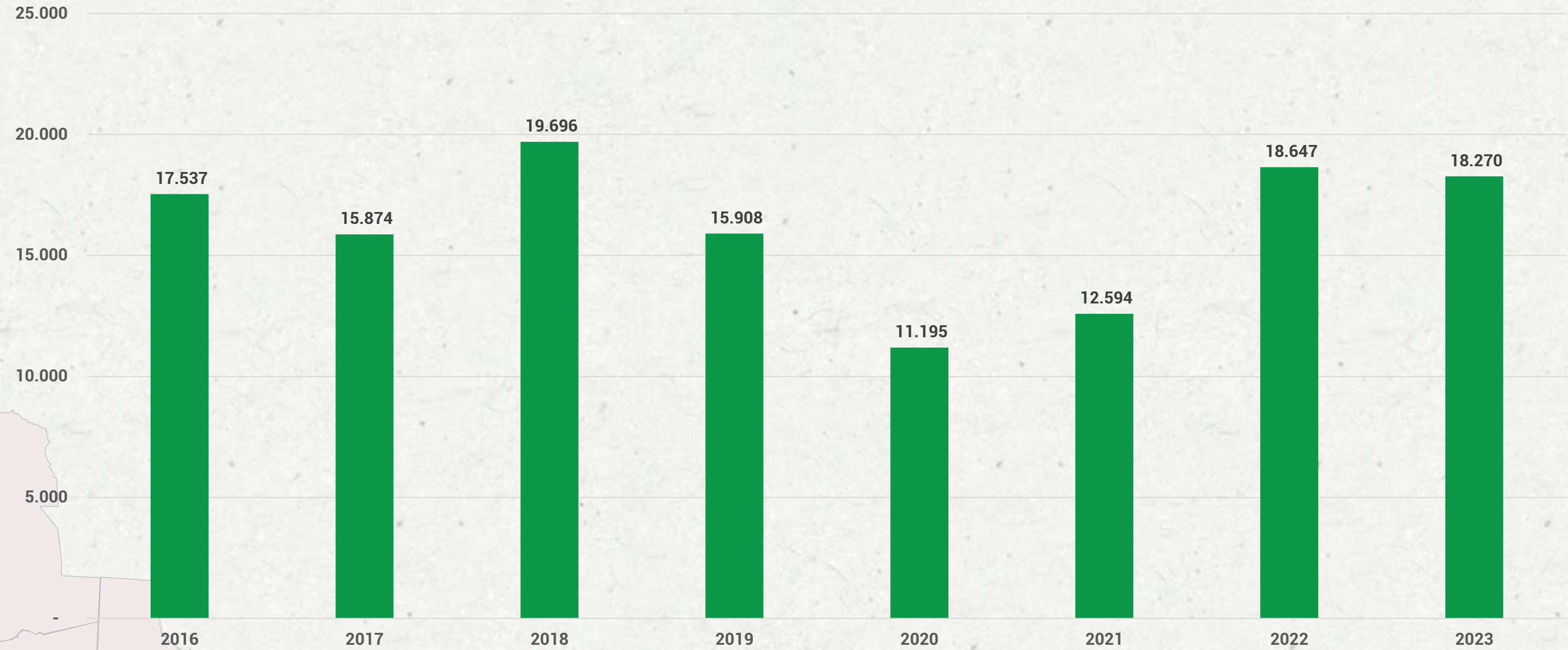

Fuente: Dirección de Minas, Hidrocarburos y Energía.  
Elaboración: Instituto Cruceño de Estadística (ICE).



## Producción de Líquidos en la Provincia Ichilo, (Expresado en miles de dólares estadounidenses)

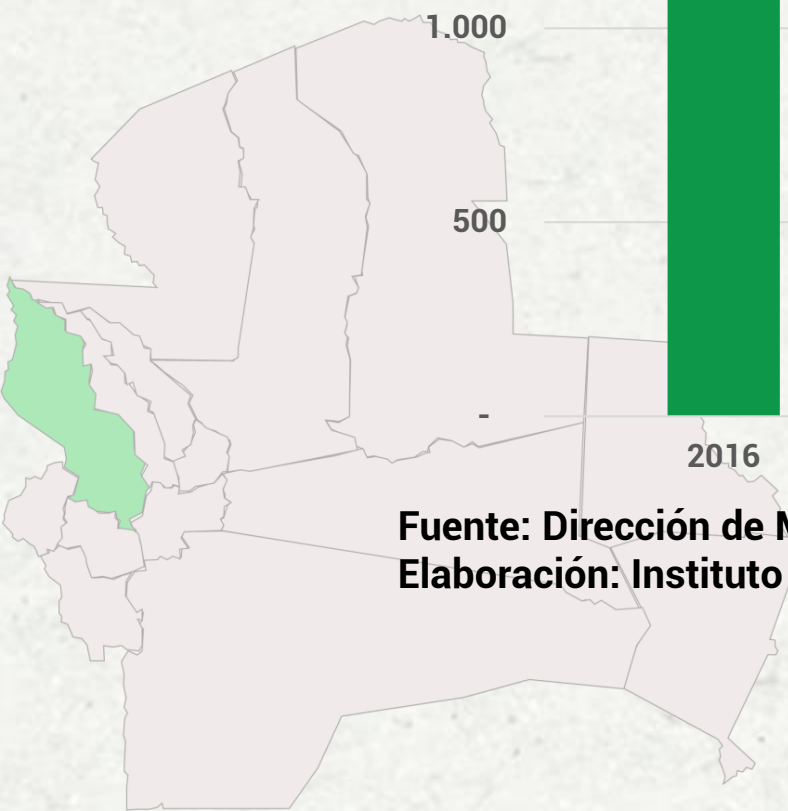
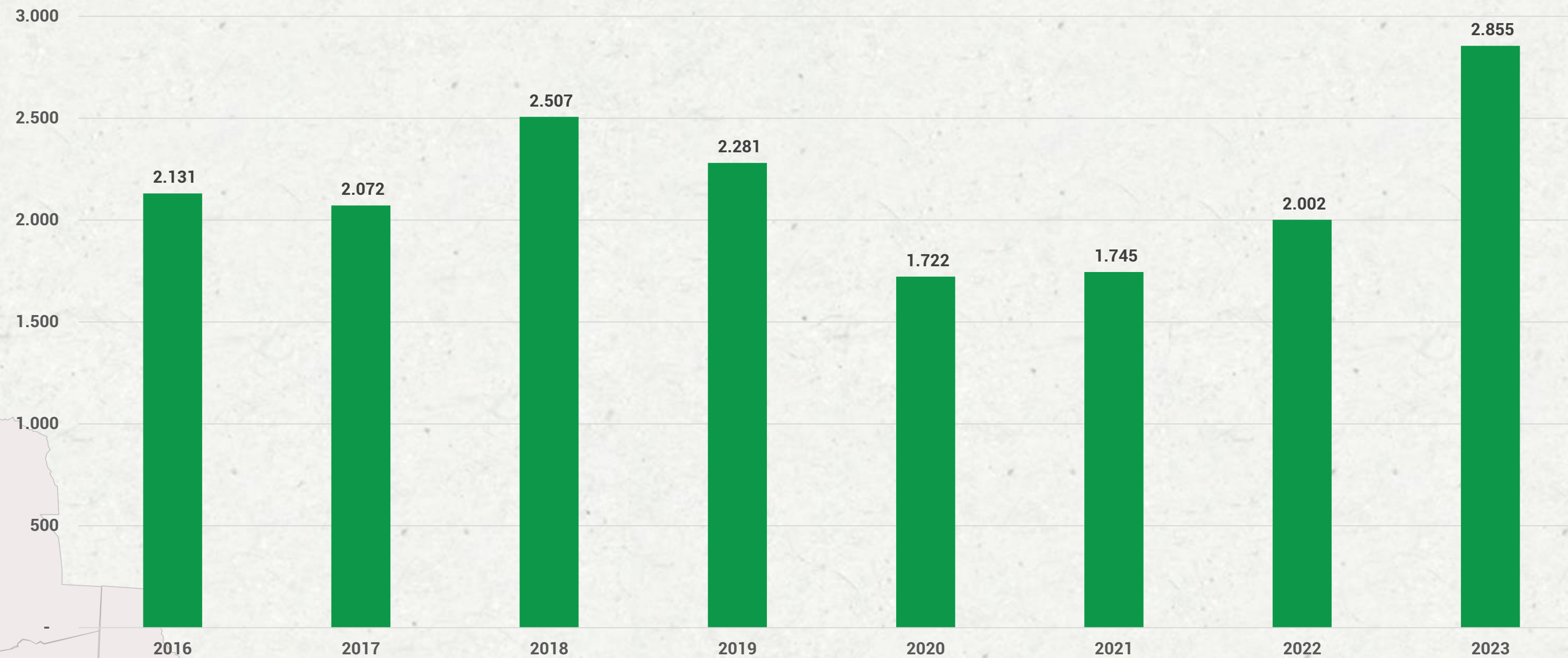

Fuente: Dirección de Minas, Hidrocarburos y Energía.  
Elaboración: Instituto Cruceño de Estadística (ICE).



## Producción de Gas Natural en la Provincia Sara, (Expresado en miles de dólares estadounidenses)

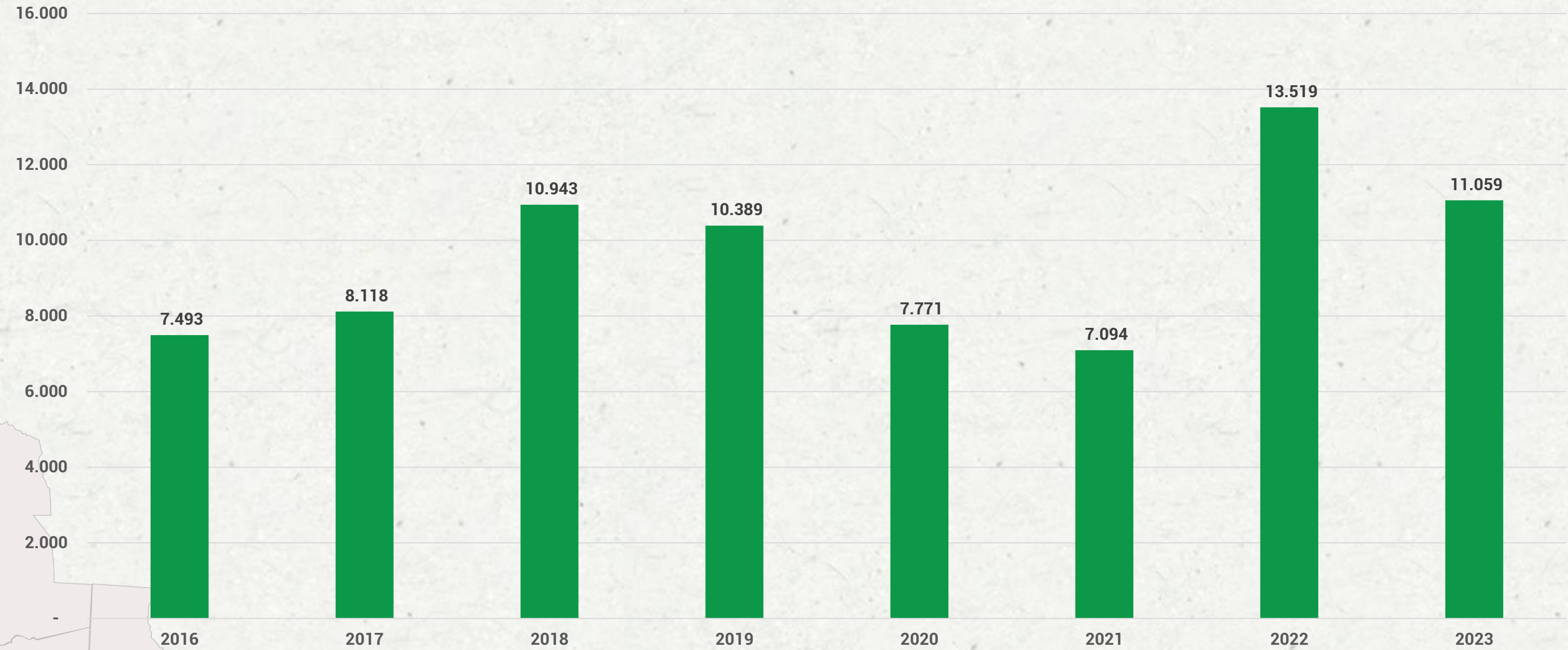

**Fuente: Dirección de Minas, Hidrocarburos y Energía.  
Elaboración: Instituto Cruceño de Estadística (ICE).**



## Producción de Líquidos en la Provincia Sara, (Expresado en miles de dólares estadounidenses)

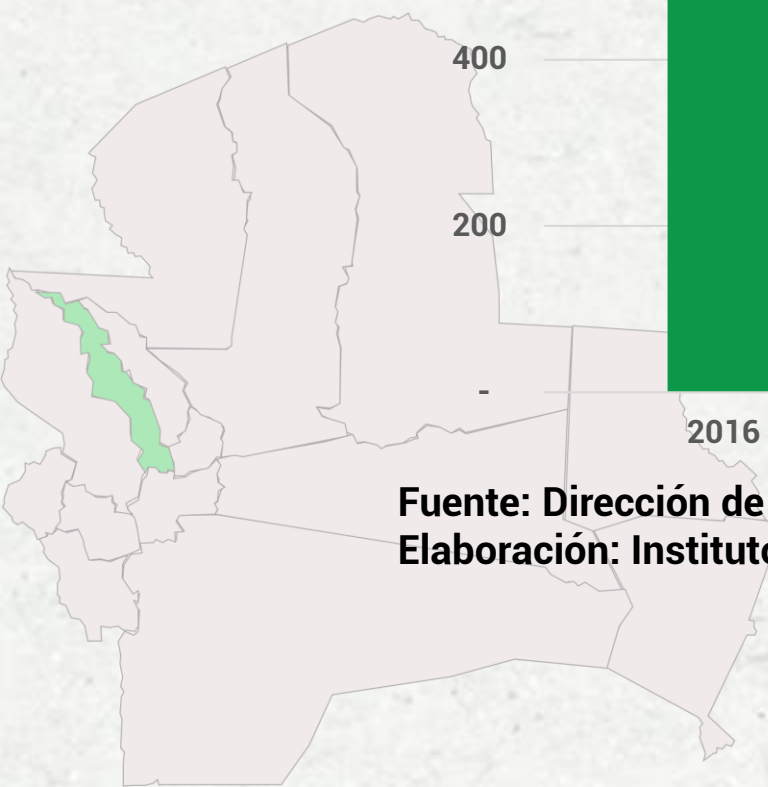
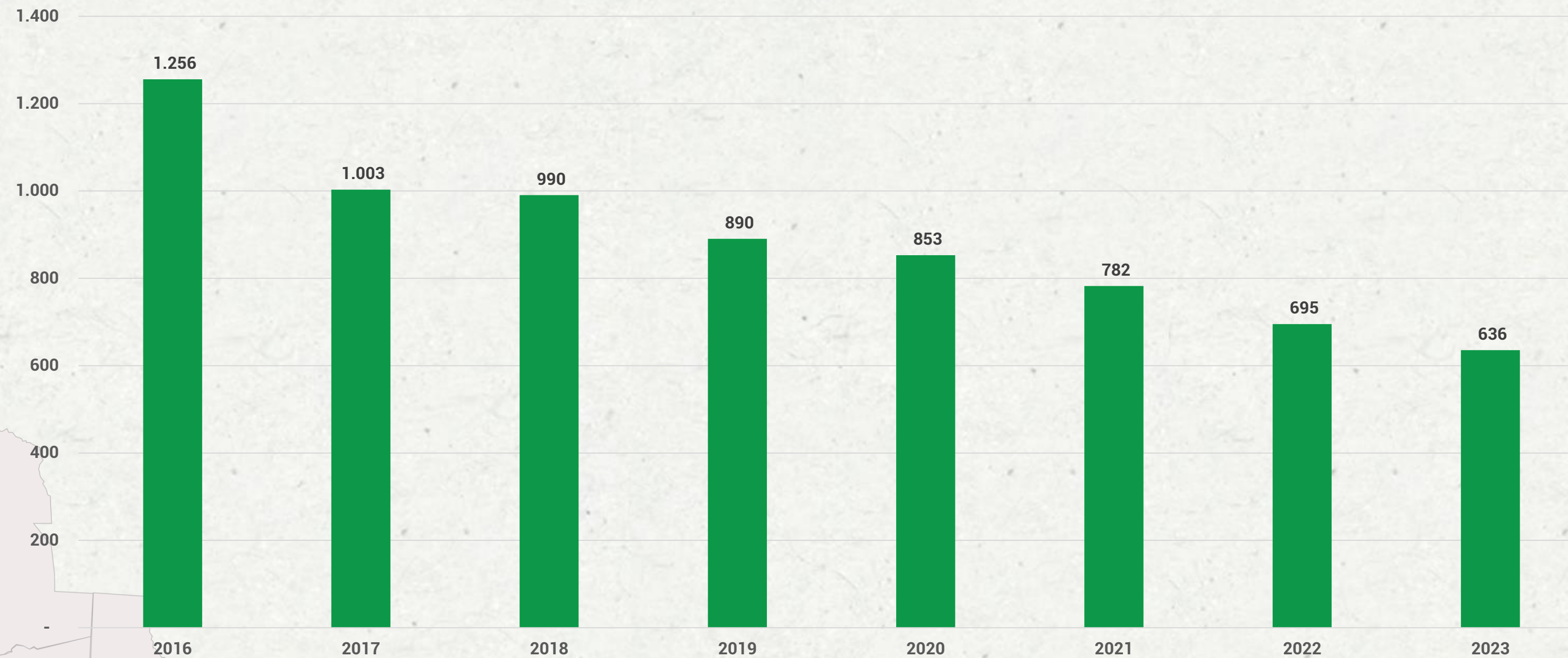

Fuente: Dirección de Minas, Hidrocarburos y Energía.  
Elaboración: Instituto Cruceño de Estadística (ICE).



## Producción de Gas Natural en la Provincia Warnes, (Expresado en miles de dólares estadounidenses)

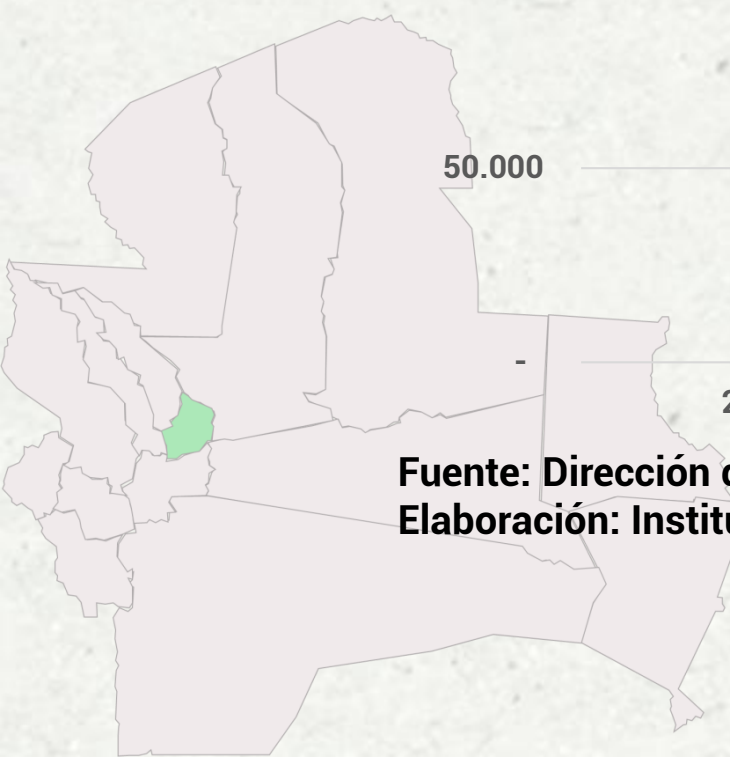
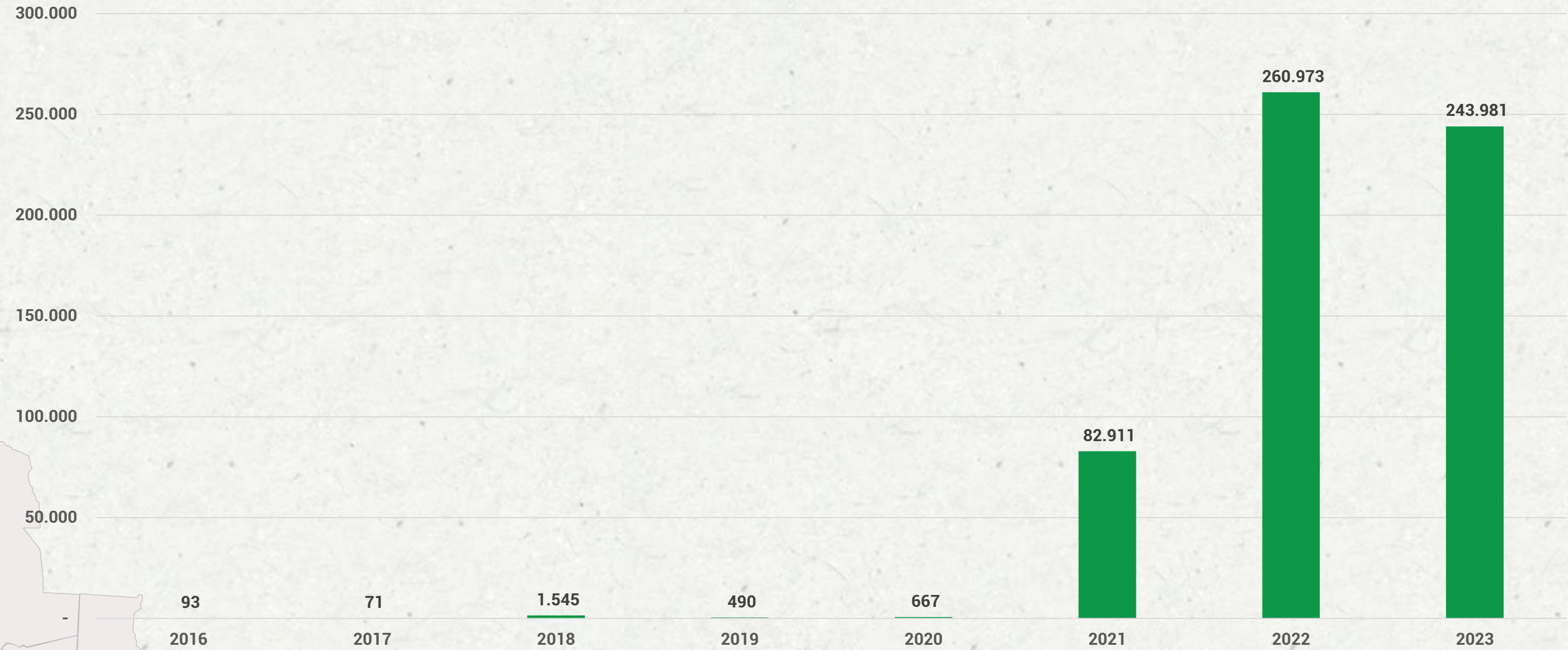

Fuente: Dirección de Minas, Hidrocarburos y Energía.  
Elaboración: Instituto Cruceño de Estadística (ICE).



## Producción de Líquidos en la Provincia Warnes, (Expresado en miles de dólares estadounidenses)

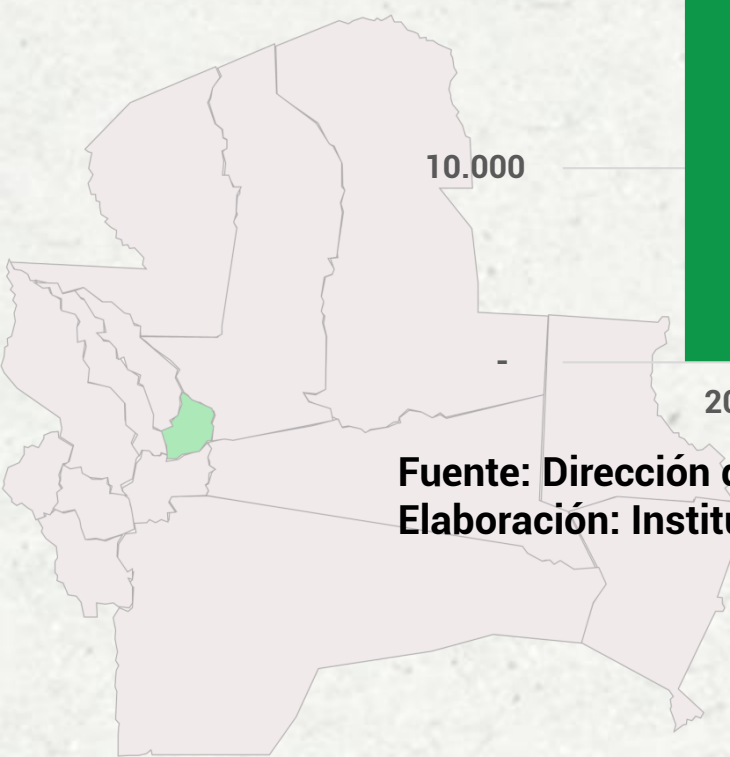
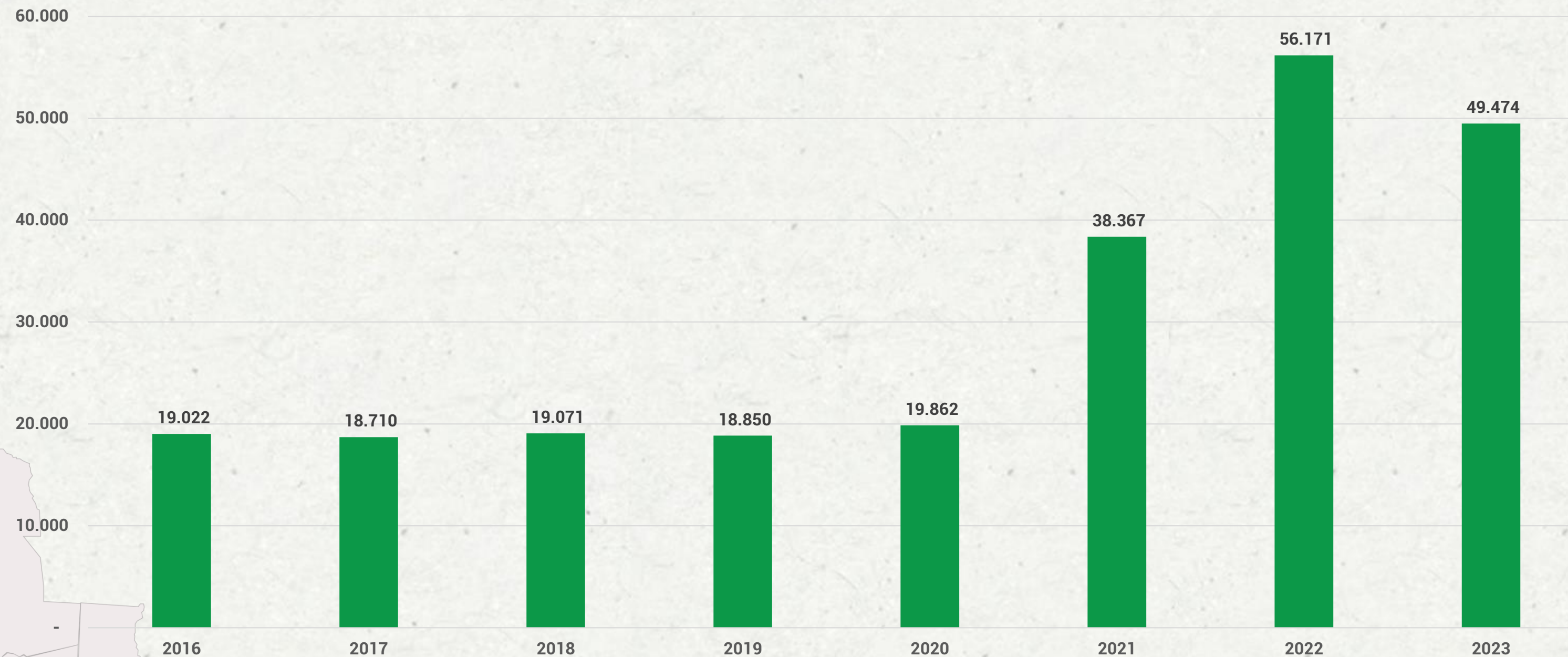

Fuente: Dirección de Minas, Hidrocarburos y Energía.  
Elaboración: Instituto Cruceño de Estadística (ICE).

# Minería

---

5





## Participación en la producción de Minerales por Departamento, 2023(p) (Expresado en porcentaje)

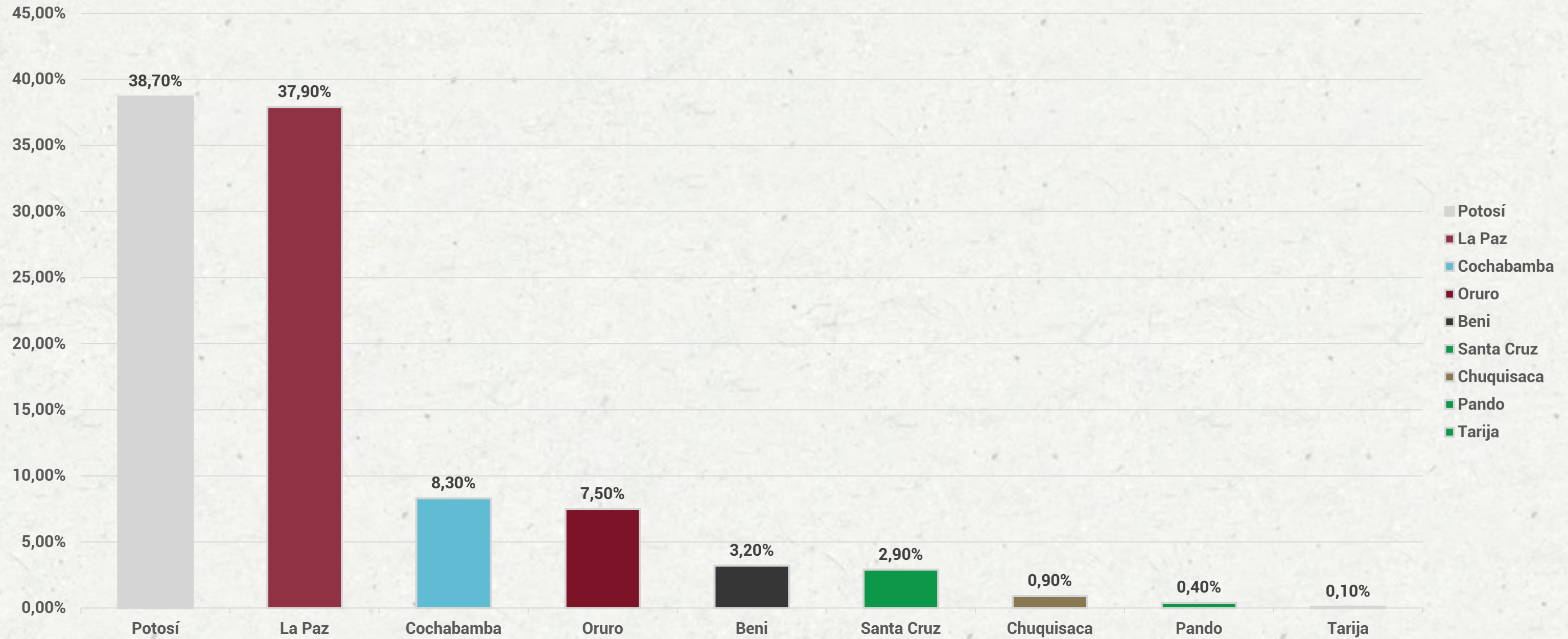

Fuente: Informes de producción: COMIBOL, Empresa Metalúrgica Vinto, Minería Mediana, Anuario Estadístico 2023 Ministerio de Minería y Metalurgia.  
Elaboración: Instituto Cruceño de Estadística (ICE).



## Participación de regalías en el Departamento de Santa Cruz por municipio, 2023 (Expresado en porcentaje.)

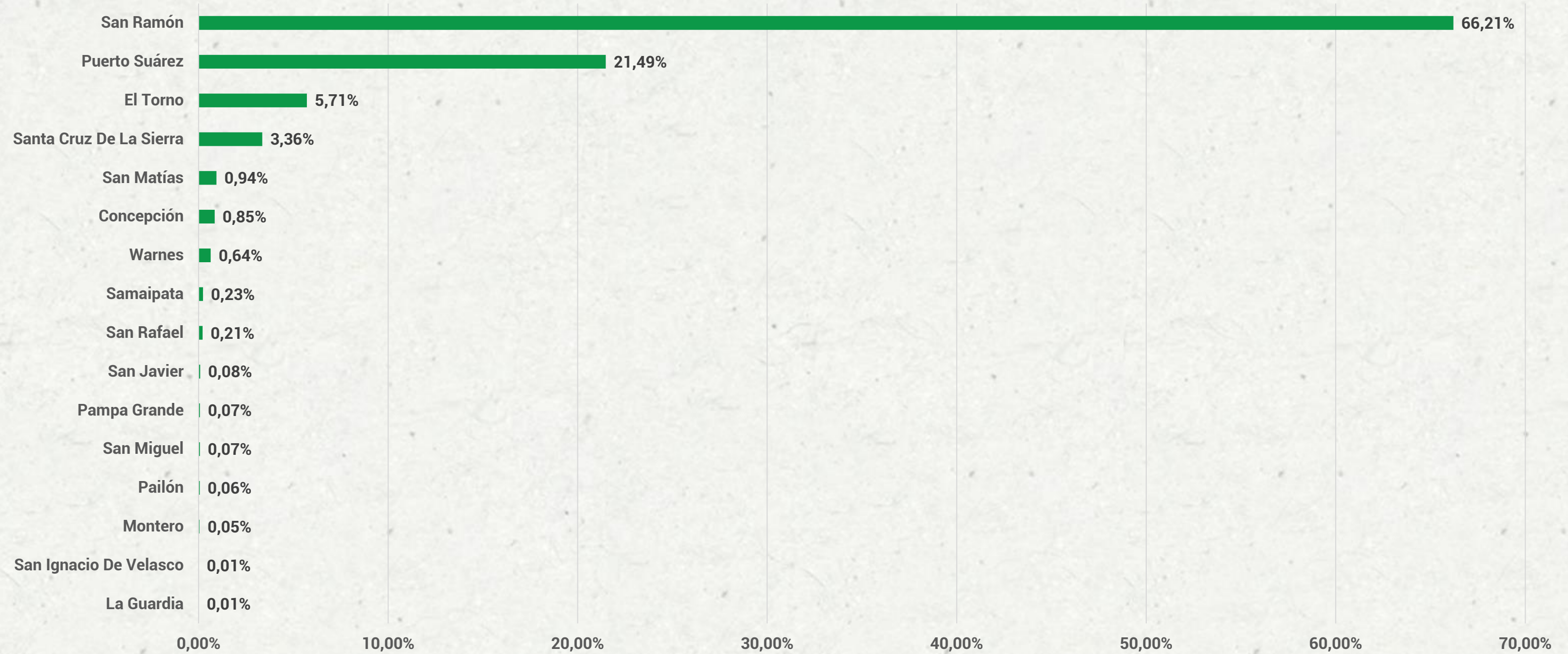

Fuente: Dirección de Minas, Hidrocarburos y Energía.  
Elaboración: Instituto Cruceño de Estadística (ICE).



## Regalías en el Departamento de Santa Cruz por tipo de Mineral, 2016 - 2024

(Expresado en miles de Bolivianos)

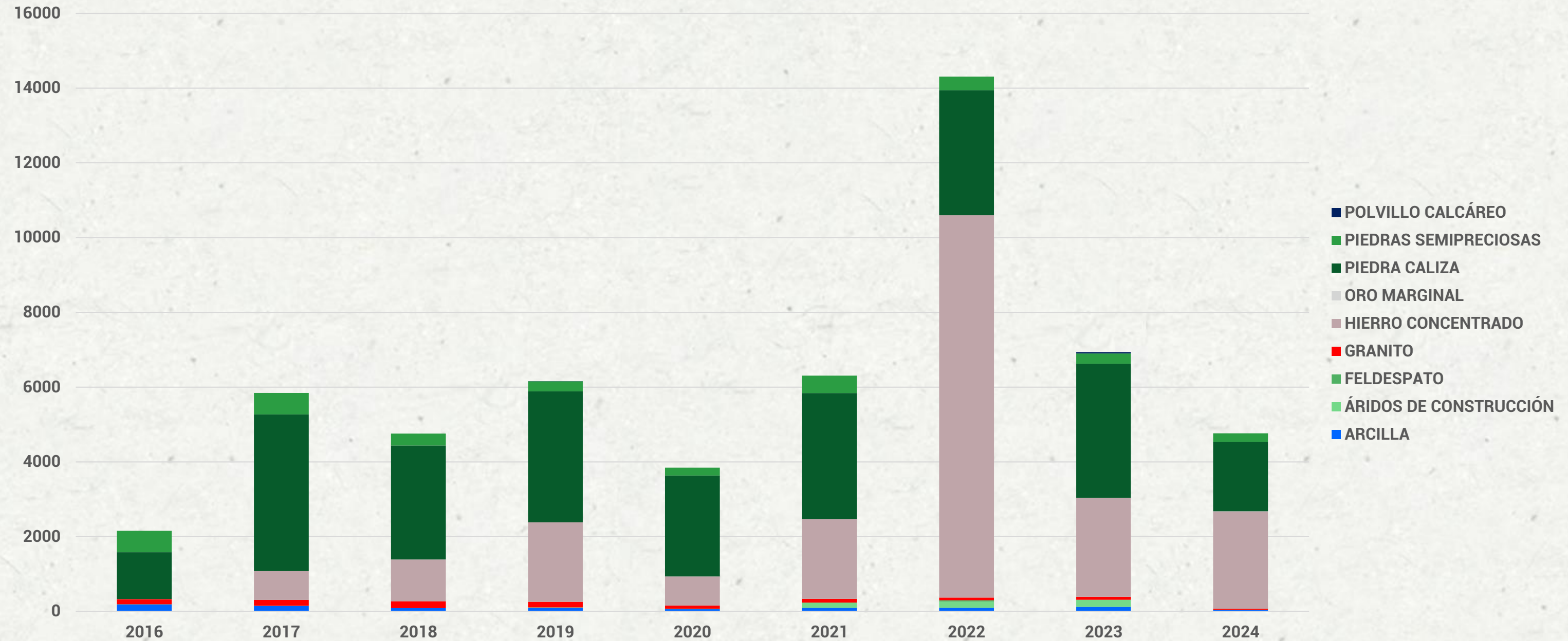

Fuente: Dirección de Minas, Hidrocarburos y Energía.

Elaboración: Instituto Cruceño de Estadística (ICE).



## Participación de regalías en el Departamento de Santa Cruz por tipo de Comercialización, 2016 - 2023 (Expresado en porcentaje.)

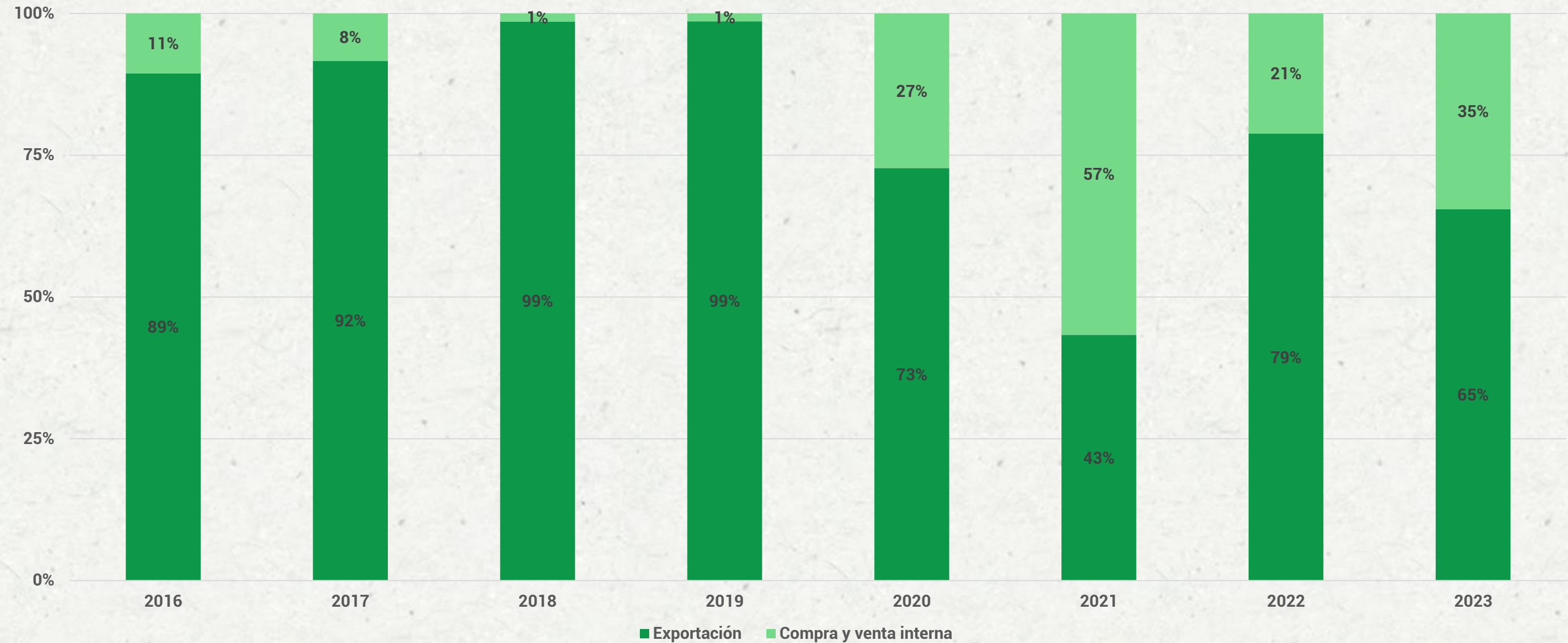

Fuente: Dirección de Minas, Hidrocarburos y Energía.  
Elaboración: Instituto Cruceño de Estadística (ICE).



## Número de empresas extractoras de mineral legalmente constituidas por año, 2016 - 2023 (Expresado en unidades.)

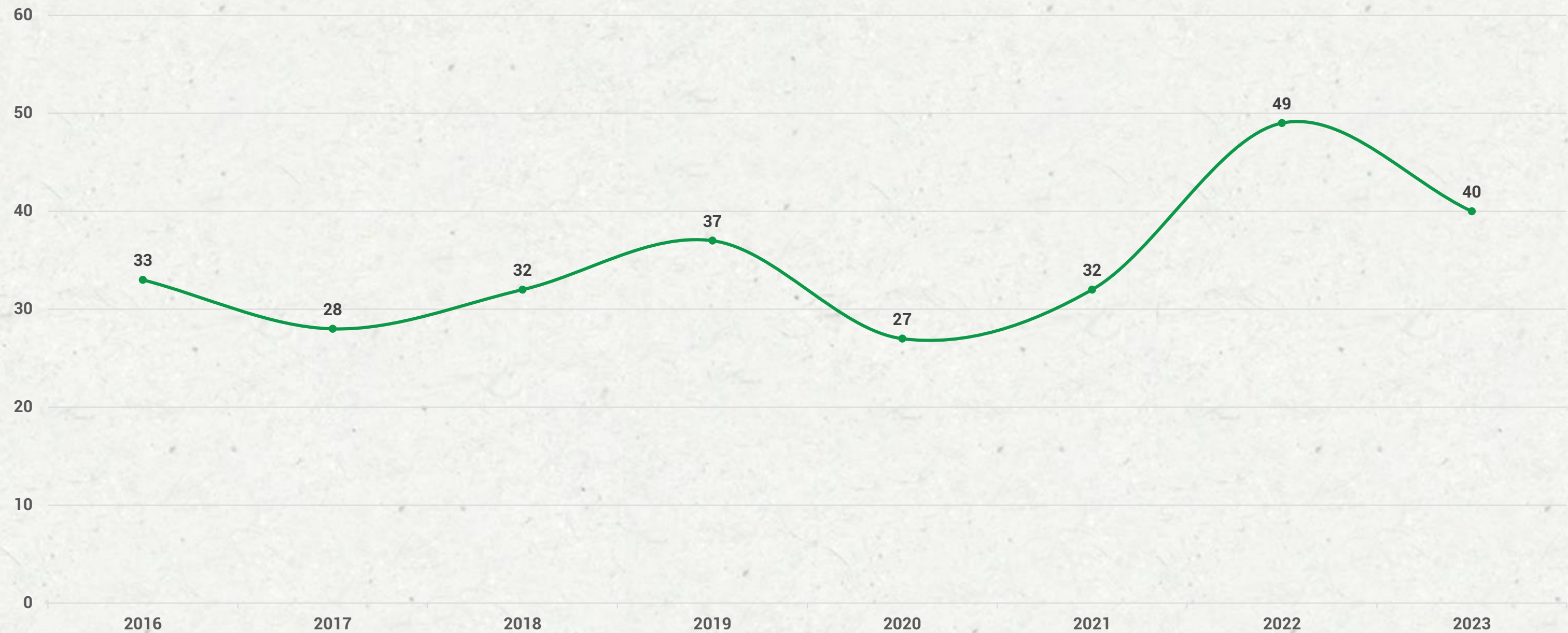

Fuente: Dirección de Minas, Hidrocarburos y Energía.  
Elaboración: Instituto Cruceño de Estadística (ICE).

# Actividad Agrícola

6



## Producción Agrícola del Departamento de Santa Cruz por año según cultivos.

(Expresado en miles de toneladas métricas.)

Descripción	2015-2016	2016-2017	2017-2018	2018-2019	2019-2020(p)	2020-2021(p)	2021-2022(p)	2022-2023(p)
Caña de Azúcar	6.791	8.043	8.493	8.698	9.257	9.289	9.114	9.757
Soya (1)	3.174	2.645	2.789	2.956	3.149	3.584	3.532	3.542
Sorgo en grano (1)	796	551	1.018	944	1.013	1.475	590	881
Maíz en grano (1)	625	556	754	566	536	810	601	743
Arroz con cáscara	317	352	409	432	351	396	454	516
Trigo (1)	264	91	224	166	229	252	234	198
Girasol (1)	102	68	121	136	159	192	210	180
Mandarina	119	117	126	126	124	116	122	121
Yuca	85	85	84	82	86	93	98	116
Frijol/poroto (1)	67	95	98	98	94	93	96	95
Papa	59	57	63	80	83	106	85	73

Fuente: Instituto Nacional de Estadística (INE) / (p) Preliminar.

Elaboración: Instituto Cruceño de Estadística (ICE).



## Producción agrícola en Bolivia y Santa Cruz y participación de Santa Cruz por año. (Expresado en miles de hectáreas y porcentaje.)

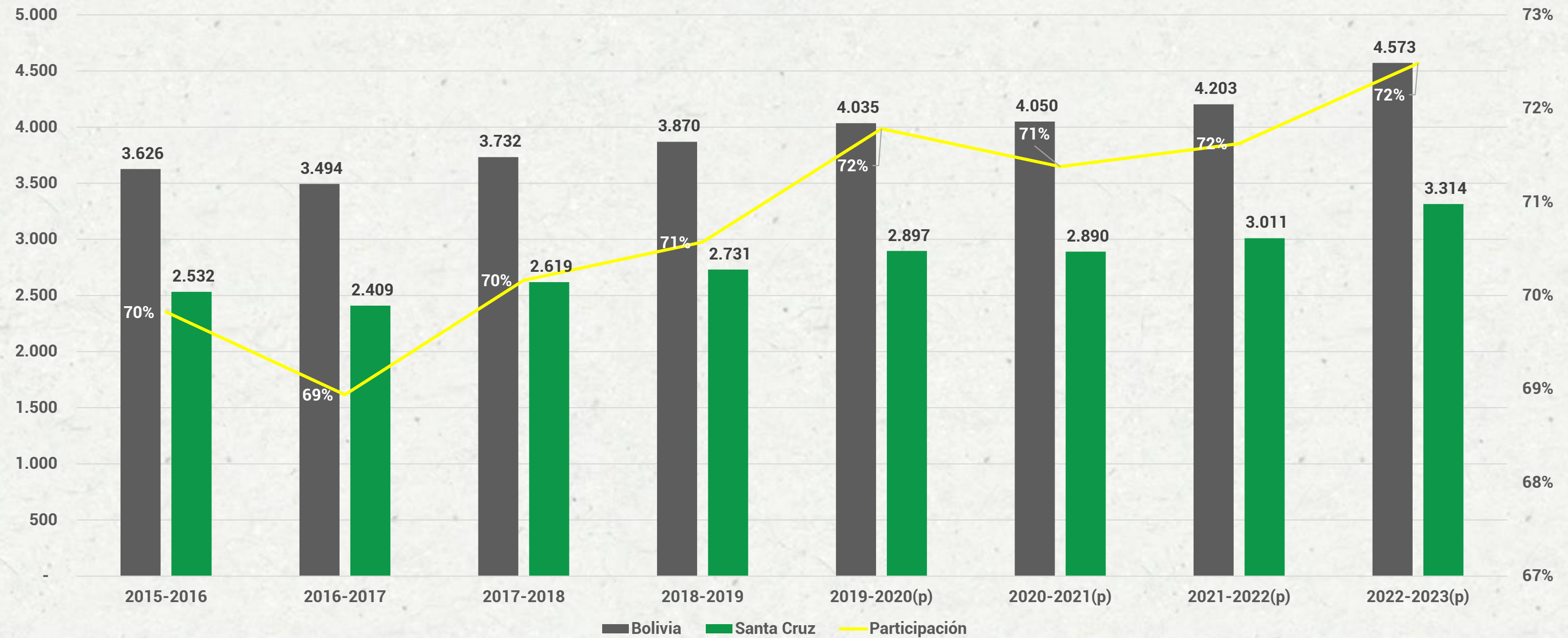

Fuente: Instituto Nacional de Estadística (INE) / (p) Preliminar.  
Elaboración: Instituto Cruceño de Estadística (ICE).

## Variación porcentual de la Producción Agrícola del Departamento de Santa Cruz por año según cultivos. (Expresado en porcentaje.)

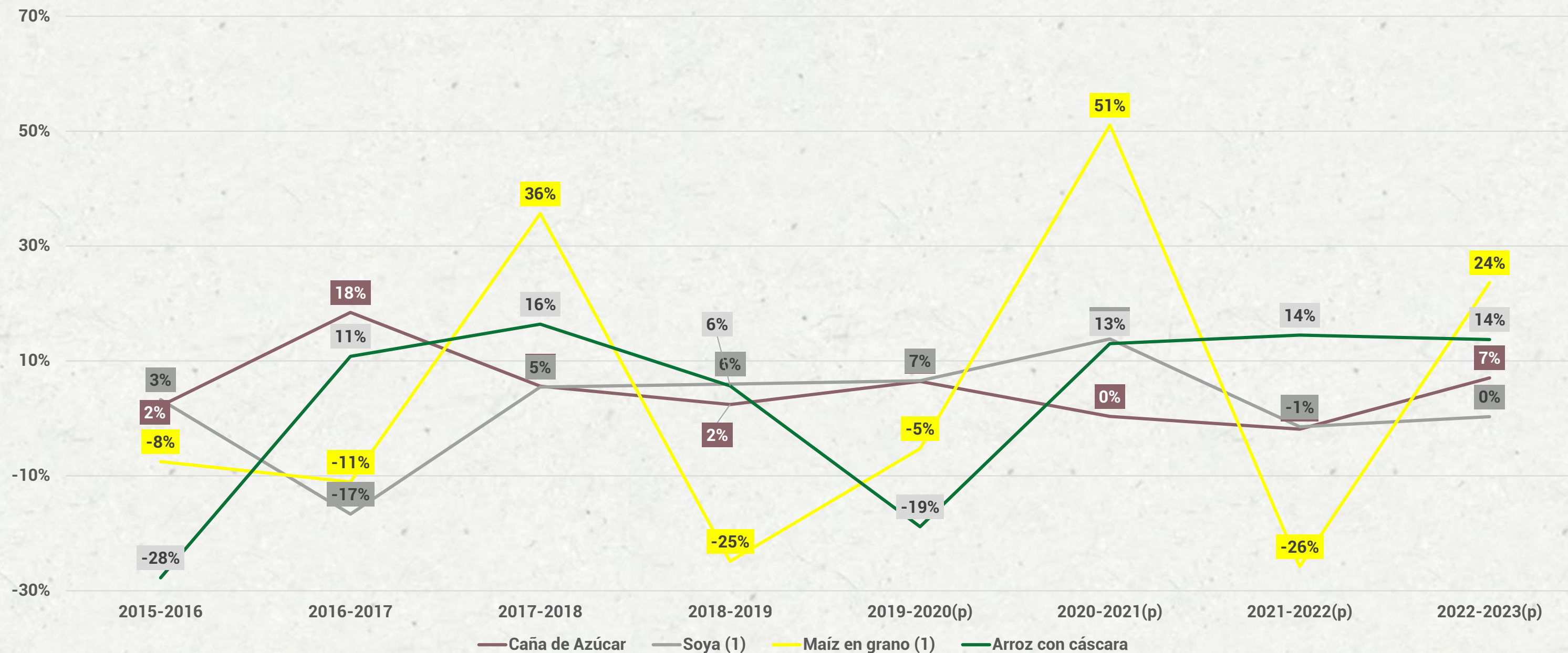

Fuente: Instituto Nacional de Estadística (INE) / (p) Preliminar.  
Elaboración: Instituto Cruceño de Estadística (ICE).



## Distribución porcentual según tipo de cultivos en el Departamento de Santa Cruz por año agrícola.

(Expresado en porcentaje.)

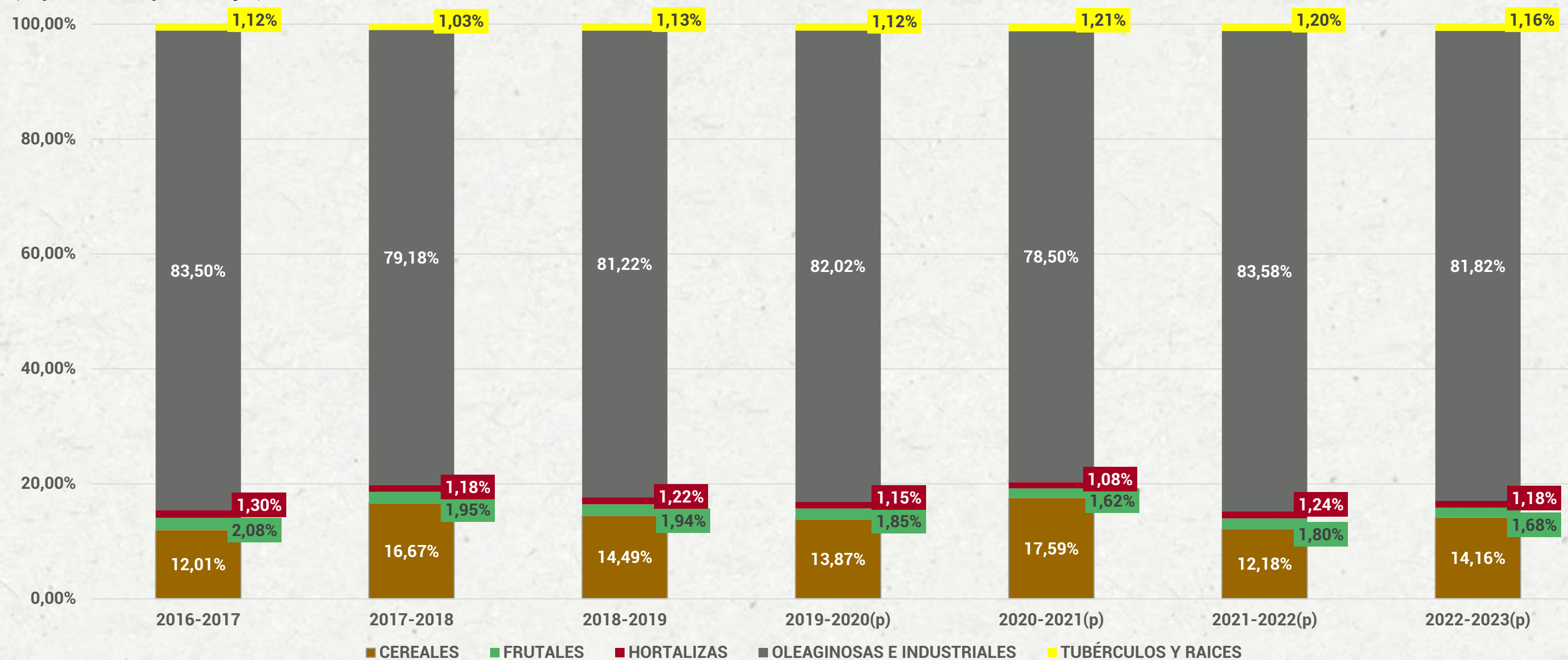

Fuente: Instituto Nacional de Estadística (INE) / (p) Preliminar.

Elaboración: Instituto Cruceño de Estadística (ICE).

## Superficie cultivada en el Departamento de Santa Cruz por año según cultivos.

(Expresado en miles de hectáreas.)

Descripción	2015-2016	2016-2017	2017-2018	2018-2019	2019-2020(p)	2020-2021(p)	2021-2022(p)	2022-2023(p)
Soya	1.322	1.249	1.300	1.371	1.481	1.430	1.507	1.768
Sorgo en grano	276	279	383	391	445	497	499	487
Maíz en grano	197	229	256	239	214	207	197	229
Girasol	146	101	108	109	135	138	159	172
Caña de Azúcar	133	142	150	160	164	168	169	163
Arroz con cáscara	125	127	122	130	123	123	142	148
Trigo	169	115	130	137	135	131	141	140
Frijol/poroto	69	73	72	77	71	72	73	82
Yuca	14	14	14	15	14	14	14	16
Mandarina	13	13	13	13	13	13	13	13
Papa	7	7	7	8	8	9	8	10

Fuente: Instituto Nacional de Estadística (INE) / (p) Preliminar.

Elaboración: Instituto Cruceño de Estadística (ICE).



## Superficie cultivada en Bolivia y Santa Cruz y participación de Santa Cruz por año.

(Expresado en miles de hectáreas y porcentaje.)

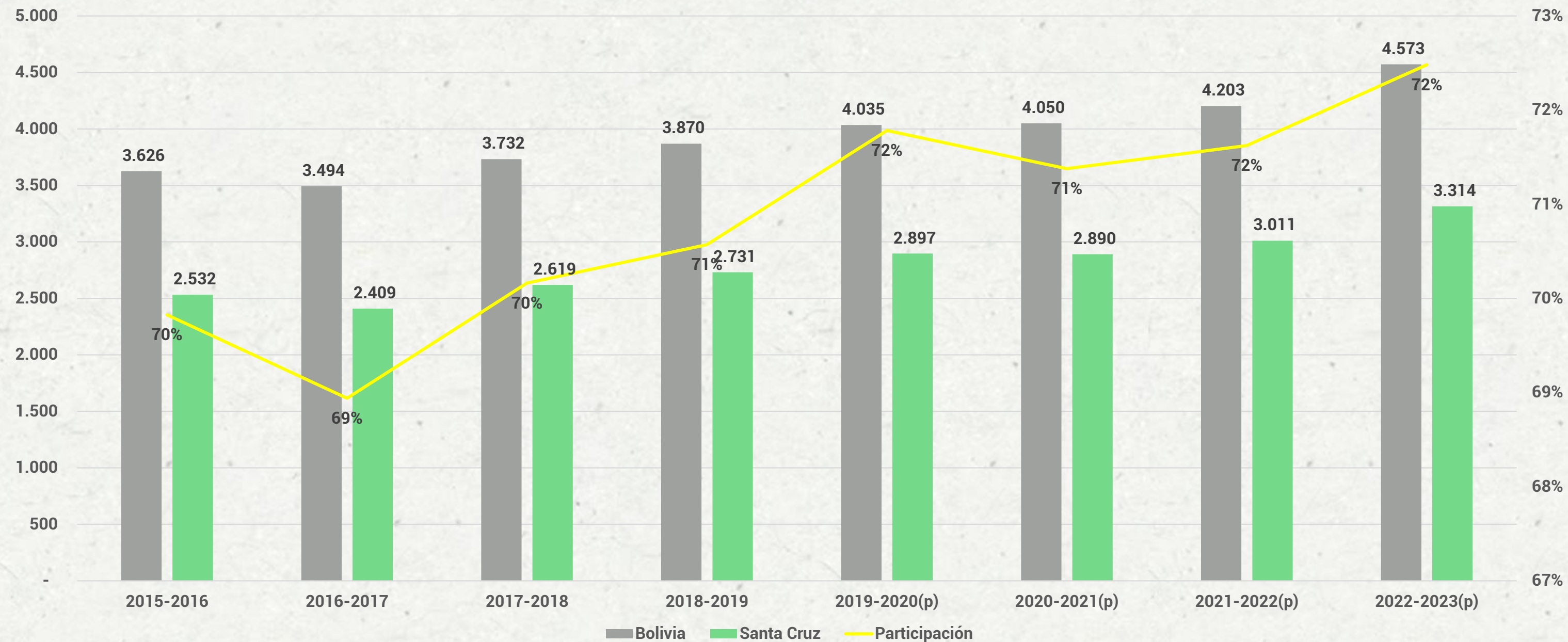

Fuente: Instituto Nacional de Estadística (INE) / (p) Preliminar.

Elaboración: Instituto Cruceño de Estadística (ICE).



## Participación según superficie sembrada del Departamento de Santa Cruz por año.

(Expresado en porcentaje.)

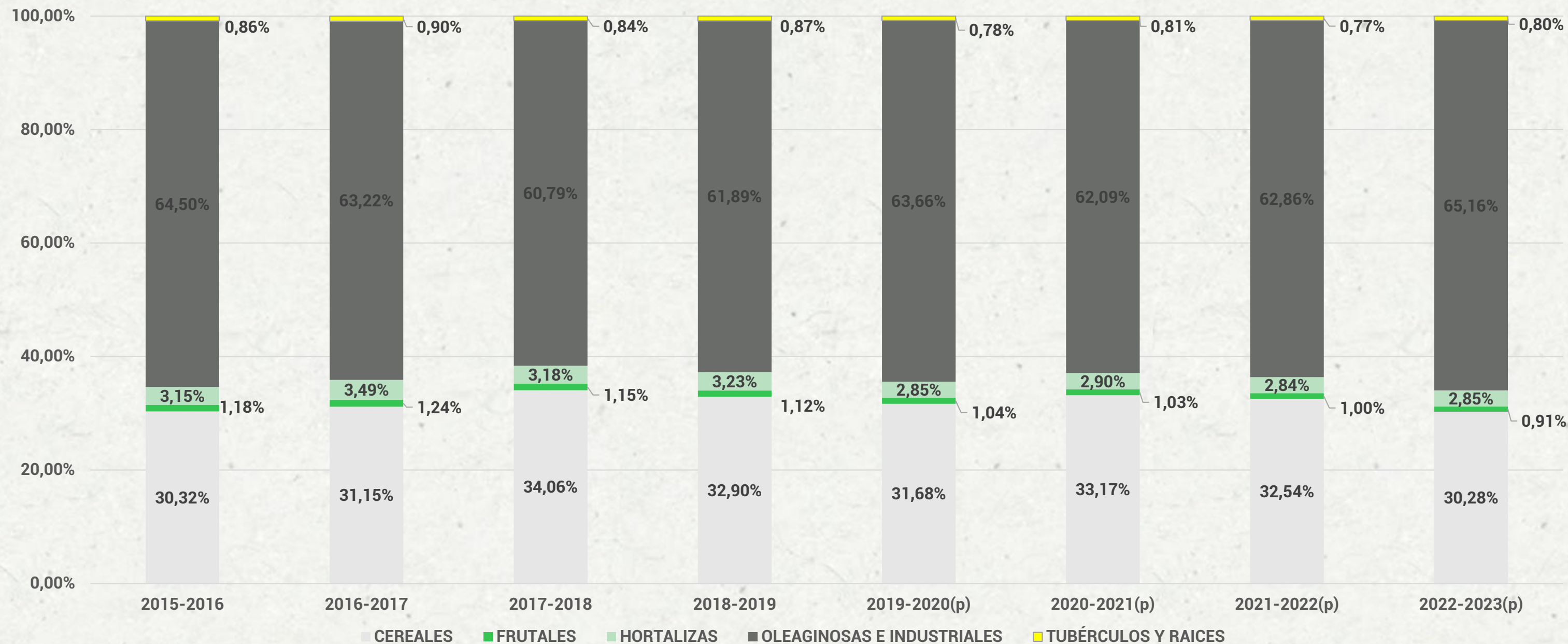

Fuente: Instituto Nacional de Estadística (INE) / (p) Preliminar.

Elaboración: Instituto Cruceño de Estadística (ICE).

## Rendimiento por año agrícola en el Departamento de Santa Cruz por año según cultivos.

(Expresado en kilogramos por hectárea.)

DESCRIPCIÓN	2015-2016	2016-2017	2017-2018	2018-2019	2019-2020(p)	2020-2021(p)	2021-2022(p)	2022-2023(p)
Caña de Azúcar	50.938	56.530	56.449	54.400	56.300	55.390	53.890	59.919
Mandarina	9.369	9.200	9.921	9.698	9.712	9.118	9.531	9.515
Yuca	5.990	6.031	5.990	5.586	6.274	6.834	6.969	7.342
Papa	8.402	7.968	8.561	9.448	9.927	11.589	10.011	7.188
Arroz con cáscara	2.538	2.773	3.361	3.315	2.848	3.216	3.198	3.497
Maíz en grano (1)	3.171	2.422	2.947	2.365	2.511	3.908	3.056	3.248
Soya (1)	2.401	2.117	2.146	2.156	2.127	2.506	2.344	2.003
Sorgo en grano (1)	2.882	1.977	2.654	2.412	2.277	2.971	1.180	1.809
Trigo (1)	1.565	788	1.720	1.216	1.698	1.929	1.660	1.416
Frijol/poroto (1)	975	1.313	1.364	1.276	1.315	1.286	1.313	1.155
Girasol (1)	694	673	1.114	1.249	1.182	1.390	1.320	1.049

Fuente: Instituto Nacional de Estadística (INE) / (p) Preliminar.

Elaboración: Instituto Cruceño de Estadística (ICE).

## Variación porcentual del rendimiento de la Producción Agrícola del Departamento de Santa Cruz por año según cultivos.

(Expresado en Porcentaje.)

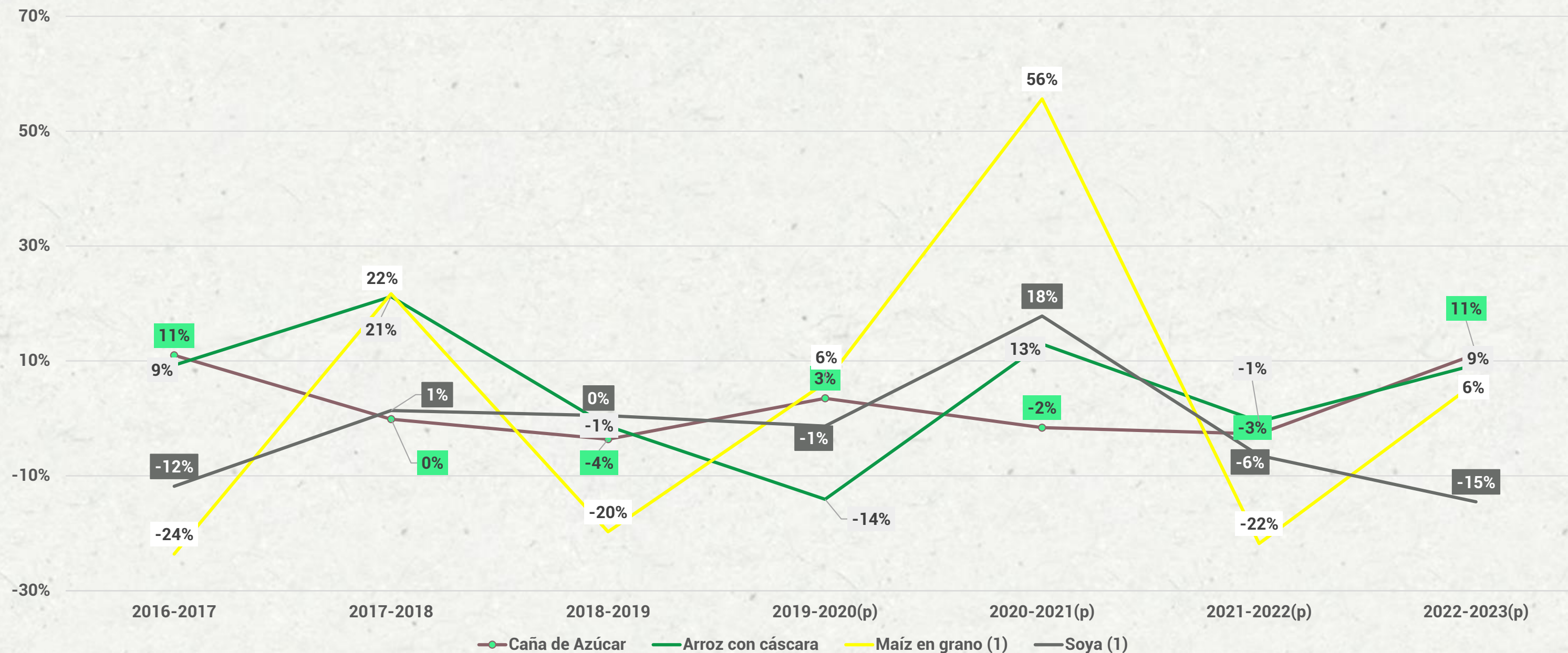

Fuente: Instituto Nacional de Estadística (INE) / (p) Preliminar.

Elaboración: Instituto Cruceño de Estadística (ICE).

# Actividad Bovina

---

7





## Hato Bovino en Bolivia y por Departamentos.

(Expresado en miles de cabezas.)

Departamento	2015	2016	2017	2018	2019	2020(p)	2021(p)	2022(p)	2023(p)
<b>Bolivia</b>	<b>8.949</b>	<b>9.119</b>	<b>9.305</b>	<b>9.556</b>	<b>9.741</b>	<b>10.104</b>	<b>10.385</b>	<b>10.739</b>	<b>11.099</b>
<b>Santa Cruz</b>	<b>3.801</b>	<b>3.918</b>	<b>4.010</b>	<b>4.147</b>	<b>4.249</b>	<b>4.458</b>	<b>4.616</b>	<b>4.782</b>	<b>4.991</b>
Beni	2.760	2.780	2.831	2.911	2.960	3.053	3.126	3.258	3.372
Chuquisaca	628	638	645	655	665	678	693	706	716
La Paz	532	538	549	562	569	580	590	595	600
Tarija	423	428	438	442	448	459	467	486	502
Cochabamba	404	410	418	422	428	440	453	466	467
Potosí	191	192	196	200	203	209	213	217	219
Pando	127	131	131	130	132	136	136	137	138
Oruro	83	85	86	87	89	90	92	93	93

Fuente: Fegasacruz / Instituto Nacional de Estadística (INE) / (p) Preliminar.

Elaboración: Instituto Cruceño de Estadística (ICE).



## Variación porcentual del hato bovino en Bolivia y Santa Cruz.

(Expresado en porcentaje.)



Fuente: Fegasacruz / Instituto Nacional de Estadística (INE) / (p) Preliminar.

Elaboración: Instituto Cruceño de Estadística (ICE).



## Producción de cuero en Bolivia y por Departamentos.

(Expresado en miles de unidades.)

Departamento	2015	2016	2017	2018	2019	2020(p)	2021(p)	2022(p)	2023(p)
<b>Bolivia</b>	<b>1.242</b>	<b>1.318</b>	<b>1.334</b>	<b>1.356</b>	<b>1.345</b>	<b>1.393</b>	<b>1.435</b>	<b>1.511</b>	<b>1.626</b>
<b>Santa Cruz</b>	<b>569</b>	<b>607</b>	<b>614</b>	<b>636</b>	<b>645</b>	<b>713</b>	<b>737</b>	<b>774</b>	<b>862</b>
Beni	123	129	126	127	129	128	136	178	211
Cochabamba	92	99	94	93	93	93	93	94	92
La Paz	181	189	199	200	203	189	198	194	196
Chuquisaca	141	150	152	153	125	124	119	121	121
Tarija	27	28	31	29	28	29	31	28	27
Potosí	16	18	18	18	19	20	23	22	22
Oruro	39	42	44	43	43	42	43	44	44
Pando	54	56	57	57	59	55	56	57	52

Fuente: Fegasacruz / Instituto Nacional de Estadística (INE) / (p) Preliminar.

Elaboración: Instituto Cruceño de Estadística (ICE).



## Producción de cuero en Bolivia y Santa Cruz y participación de Santa Cruz por año.

(Expresado en miles de unidades y en porcentaje.)

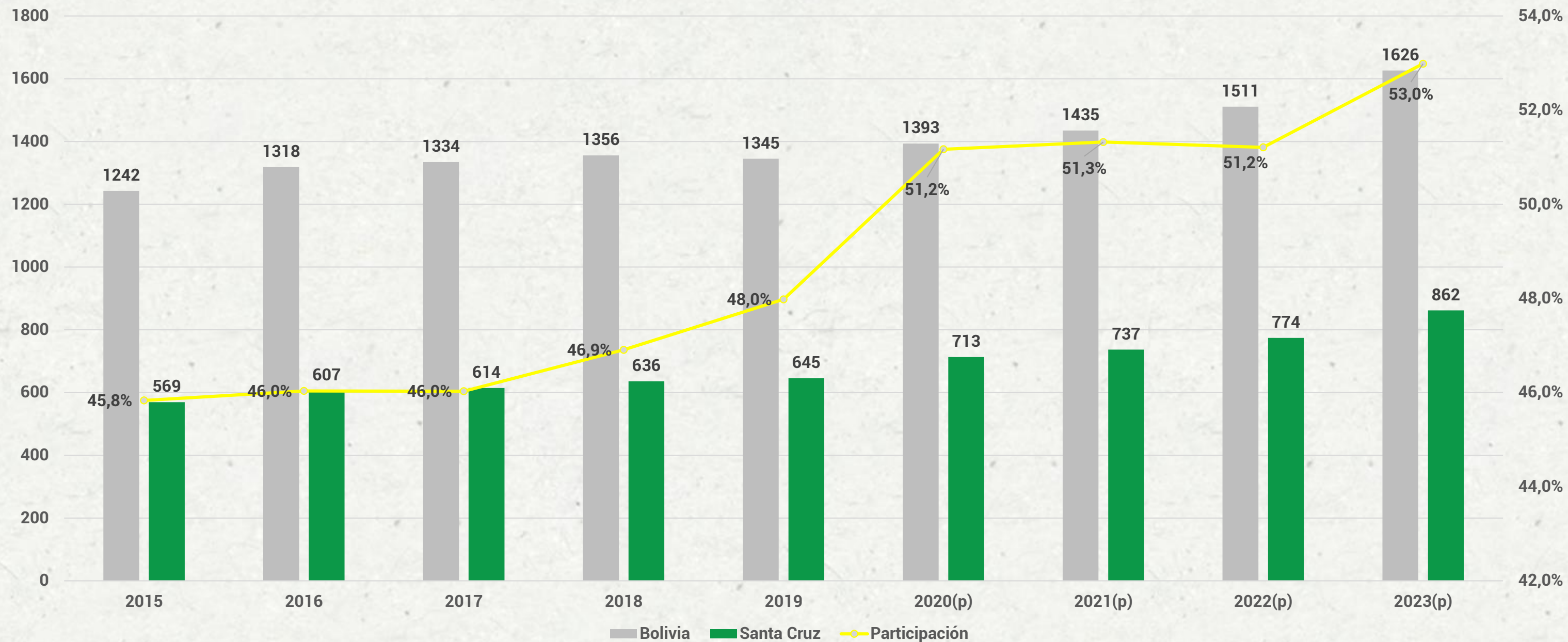

Fuente: Fegasacruz / Instituto Nacional de Estadística (INE) / (p) Preliminar.

Elaboración: Instituto Cruceño de Estadística (ICE).



## Variación porcentual de la producción de cuero en Bolivia y Santa Cruz.

(Expresado en porcentaje.)



Fuente: Fegasacruz / Instituto Nacional de Estadística (INE) / (p) Preliminar.

Elaboración: Instituto Cruceño de Estadística (ICE).



## Producción de leche en Bolivia y por Departamentos.

(Expresado en miles de litros.)

Departamento	2015	2016	2017	2018	2019	2020(p)	2021(p)	2022(p)	2023(p)
<b>Bolivia</b>	<b>556.448</b>	<b>529.624</b>	<b>543.509</b>	<b>544.412</b>	<b>537.921</b>	<b>542.505</b>	<b>543.783</b>	<b>552.531</b>	<b>559.781</b>
<b>Santa Cruz</b>	<b>278.715</b>	<b>290.873</b>	<b>299.841</b>	<b>300.339</b>	<b>301.825</b>	<b>304.859</b>	<b>303.584</b>	<b>292.842</b>	<b>298.234</b>
Beni	4.758	4.663	4.333	4.183	3.897	4.054	4.423	3.868	3.879
Chuquisaca	7.960	7.764	7.105	6.858	6.218	6.470	6.406	4.420	4.413
Cochabamba	182.814	148.868	152.396	152.650	147.041	148.548	150.511	171.285	171.867
La Paz	56.878	52.277	53.156	53.245	51.716	51.750	52.479	54.148	54.432
Oruro	8.456	8.541	7.890	7.616	7.119	7.411	7.410	5.525	5.541
Pando	1.099	1.088	1.105	1.107	1.056	1.056	1.046	1.105	1.048
Potosí	1.482	1.407	1.287	1.242	1.097	1.142	1.139	1.105	1.123
Tarija	14.286	14.143	16.396	17.173	17.951	17.215	16.786	18.234	19.243

Fuente: Fegasacruz / Instituto Nacional de Estadística (INE) / (p) Preliminar.

Elaboración: Instituto Cruceño de Estadística (ICE).



## Producción de leche en Bolivia y Santa Cruz y participación de Santa Cruz por año. (Expresado en miles de litros.)

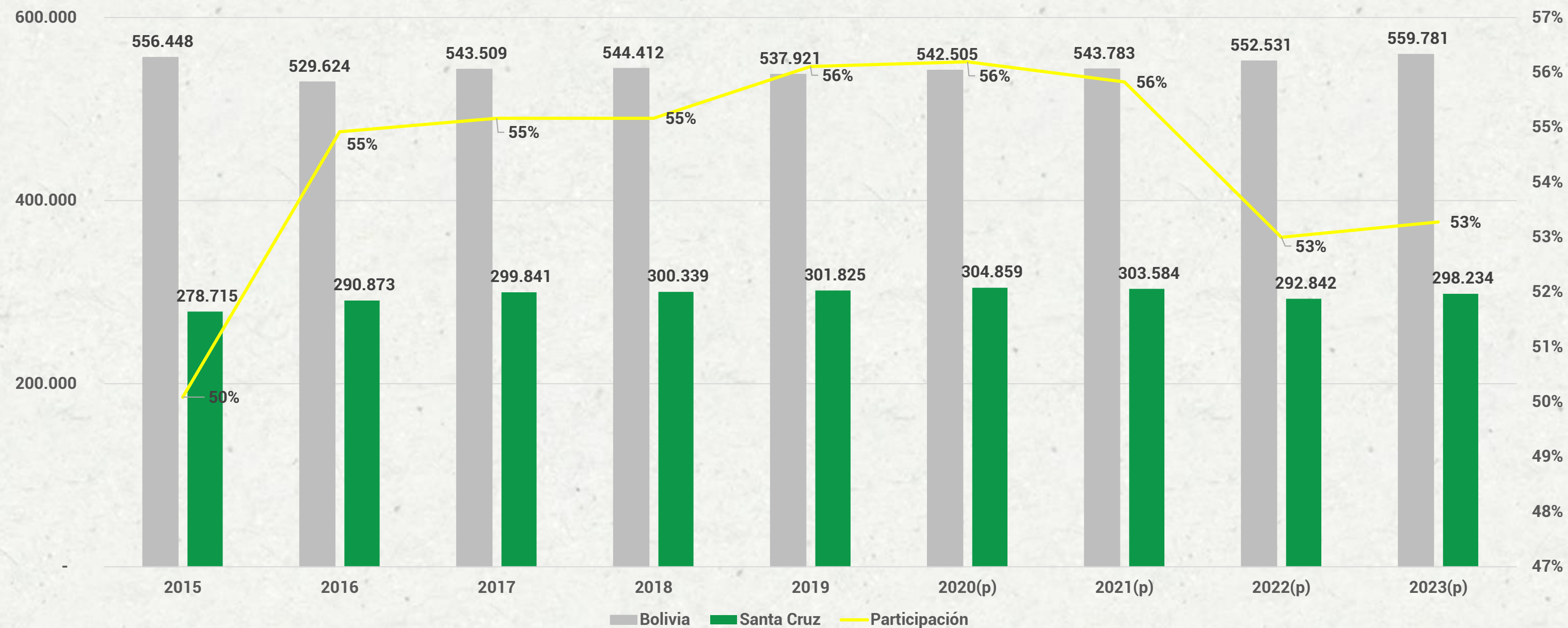

Fuente: Fegasacruz / Instituto Nacional de Estadística (INE) / (p) Preliminar.  
Elaboración: Instituto Cruceño de Estadística (ICE).



## Variación porcentual de la producción de leche en Bolivia y Santa Cruz.

(Expresado en porcentaje.)



Fuente: Fegasacruz / Instituto Nacional de Estadística (INE) / (p) Preliminar.

Elaboración: Instituto Cruceño de Estadística (ICE).



## Faeneo Bovino en Bolivia y por Departamentos.

(Expresado en miles de unidades.)

Departamento	2015	2016	2017	2018	2019	2020(p)	2021(p)	2022(p)	2023(p)
<b>Bolivia</b>	<b>1.242</b>	<b>1.318</b>	<b>1.334</b>	<b>1.356</b>	<b>1.345</b>	<b>1.393</b>	<b>1.435</b>	<b>1.511</b>	<b>1.626</b>
<b>Santa Cruz</b>	<b>569</b>	<b>607</b>	<b>614</b>	<b>636</b>	<b>645</b>	<b>713</b>	<b>737</b>	<b>774</b>	<b>862</b>
Beni	123	129	126	127	129	128	136	178	211
Chuquisaca	92	99	94	93	93	93	93	94	92
Cochabamba	181	189	199	200	203	189	198	194	196
La Paz	141	150	152	153	125	124	119	121	121
Oruro	27	28	31	29	28	29	31	28	27
Pando	16	18	18	18	19	20	23	22	22
Potosí	39	42	44	43	43	42	43	44	44
Tarija	54	56	57	57	59	55	56	57	52

Fuente: Fegasacruz / Instituto Nacional de Estadística (INE) / (p) Preliminar.

Elaboración: Instituto Cruceño de Estadística (ICE).



## Faeneo bovino en Bolivia y Santa Cruz y participación de Santa Cruz por año.

(Expresado en miles de unidades y porcentaje.)

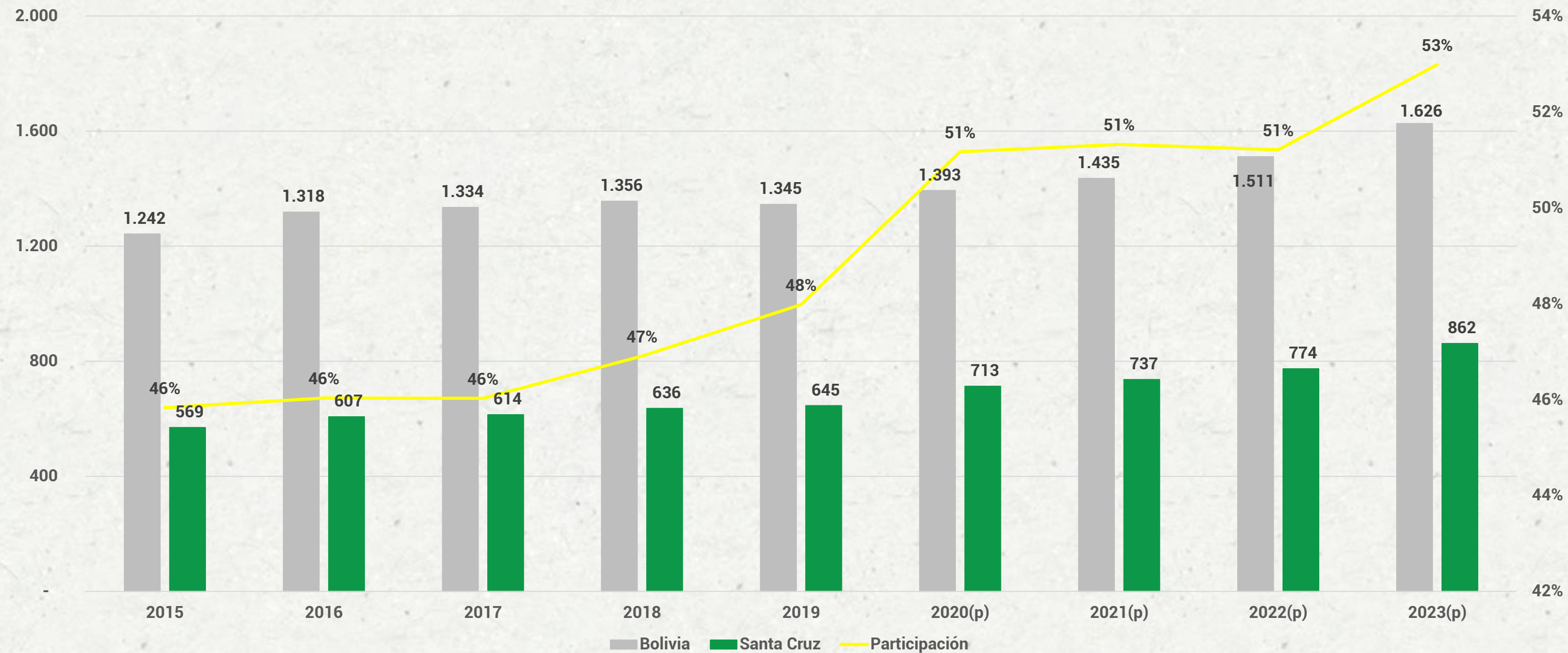

Fuente: Fegasacruz / Instituto Nacional de Estadística (INE) / (p) Preliminar.

Elaboración: Instituto Cruceño de Estadística (ICE).



## Variación porcentual del faeneo bovino en Bolivia y Santa Cruz.

(Expresado en porcentaje.)



Fuente: Fegasacruz / Instituto Nacional de Estadística (INE) / (p) Preliminar.

Elaboración: Instituto Cruceño de Estadística (ICE).

# Actividad Porcina

---

8

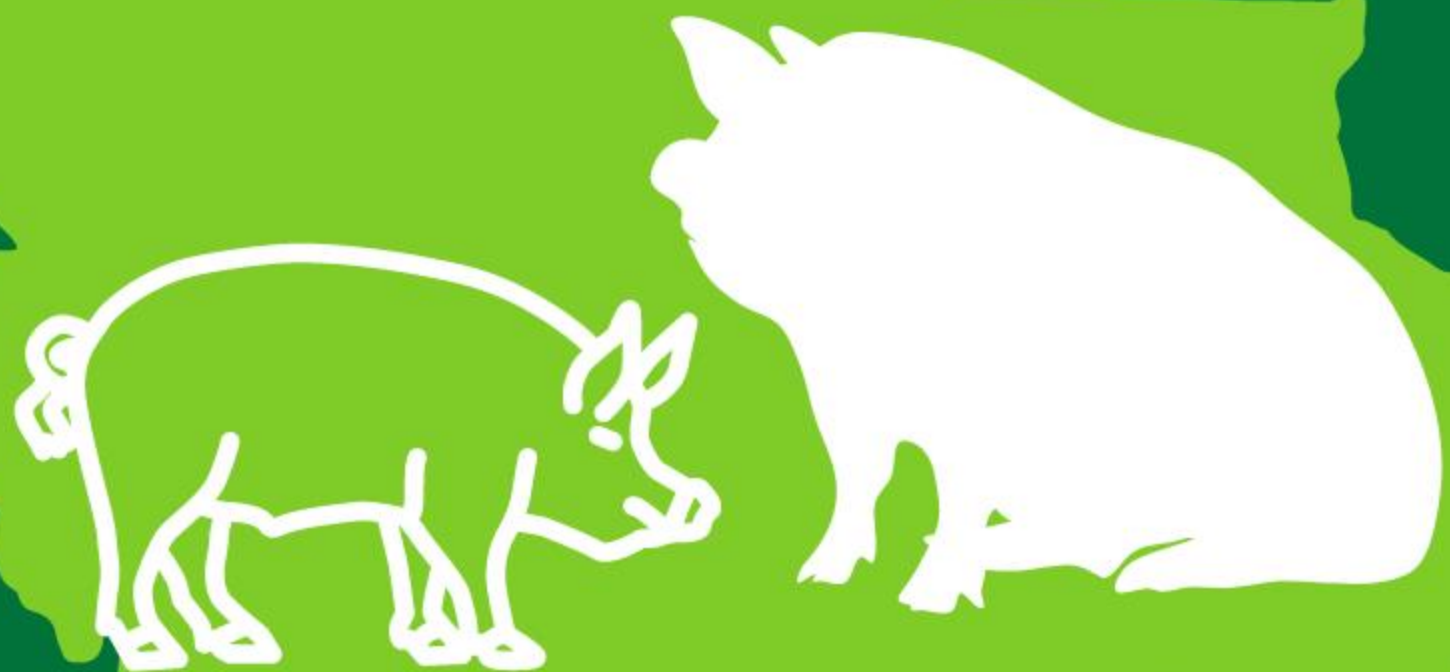



## Producción Porcina en Bolivia y por Departamentos.

(Expresado en miles de unidades.)

Departamento	2015	2016	2017	2018	2019	2020(p)	2021(p)	2022(p)	2023(p)
<b>Bolivia</b>	<b>2.855</b>	<b>2.907</b>	<b>2.951</b>	<b>3.062</b>	<b>3.104</b>	<b>3.210</b>	<b>3.189</b>	<b>3.176</b>	<b>3.191</b>
<b>Santa Cruz</b>	<b>933</b>	<b>957</b>	<b>979</b>	<b>1.034</b>	<b>1.039</b>	<b>1.081</b>	<b>1.108</b>	<b>1.119</b>	<b>1.143</b>
Chuquisaca	597	606	612	617	632	657	589	589	592
La Paz	354	359	362	379	388	399	404	379	371
Tarija	306	310	313	332	333	339	342	344	343
Cochabamba	281	288	293	304	312	322	325	333	337
Beni	148	150	152	160	164	172	179	178	177
Potosí	169	170	172	165	164	166	169	165	159
Pando	41	41	42	44	45	45	46	42	41
Oruro	26	26	26	27	27	27	27	27	27

Fuente: Instituto Nacional de Estadística (INE) / (p) Preliminar.

Elaboración: Instituto Cruceño de Estadística (ICE).



### Producción Porcina en Bolivia y Santa Cruz y participación de Santa Cruz por año. (Expresado en miles de unidades.)

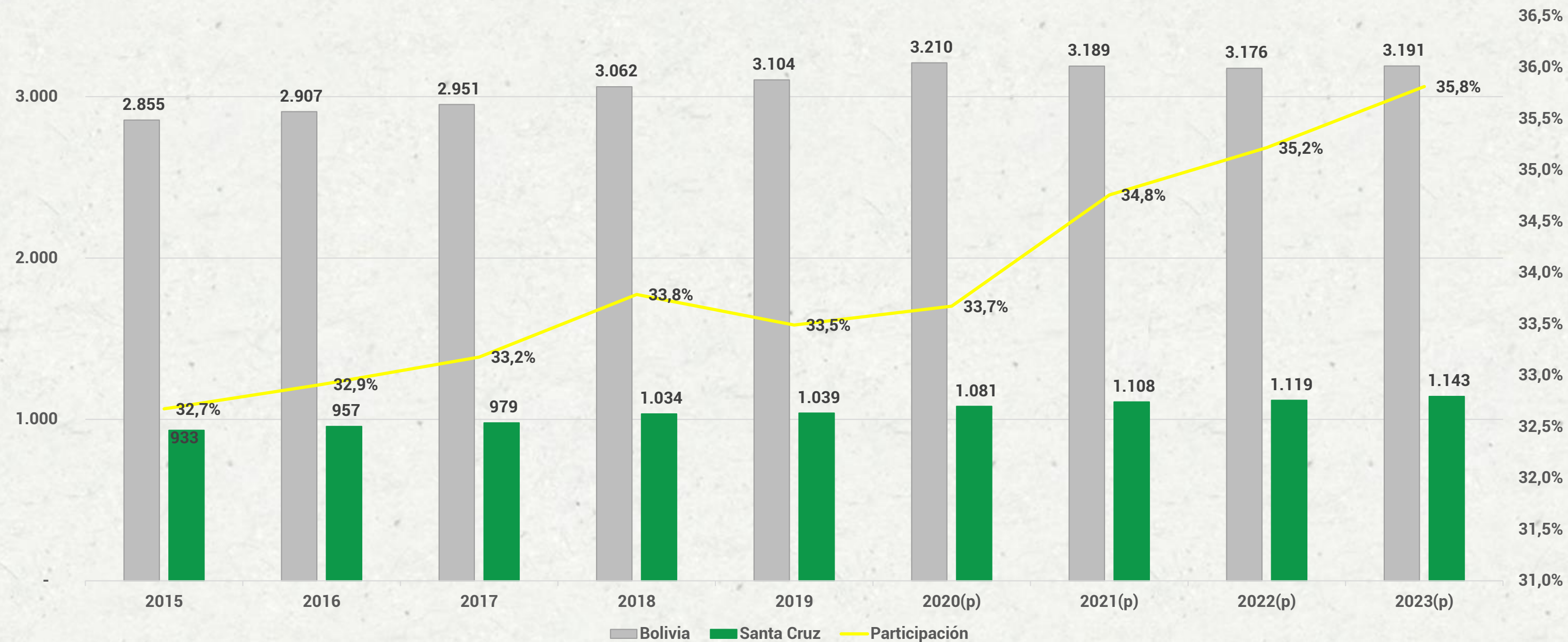

Fuente: Instituto Nacional de Estadística (INE) / (p) Preliminar.  
Elaboración: Instituto Cruceño de Estadística (ICE).



## Variación porcentual de la producción porcina en Bolivia y Santa Cruz.

(Expresado en porcentaje.)

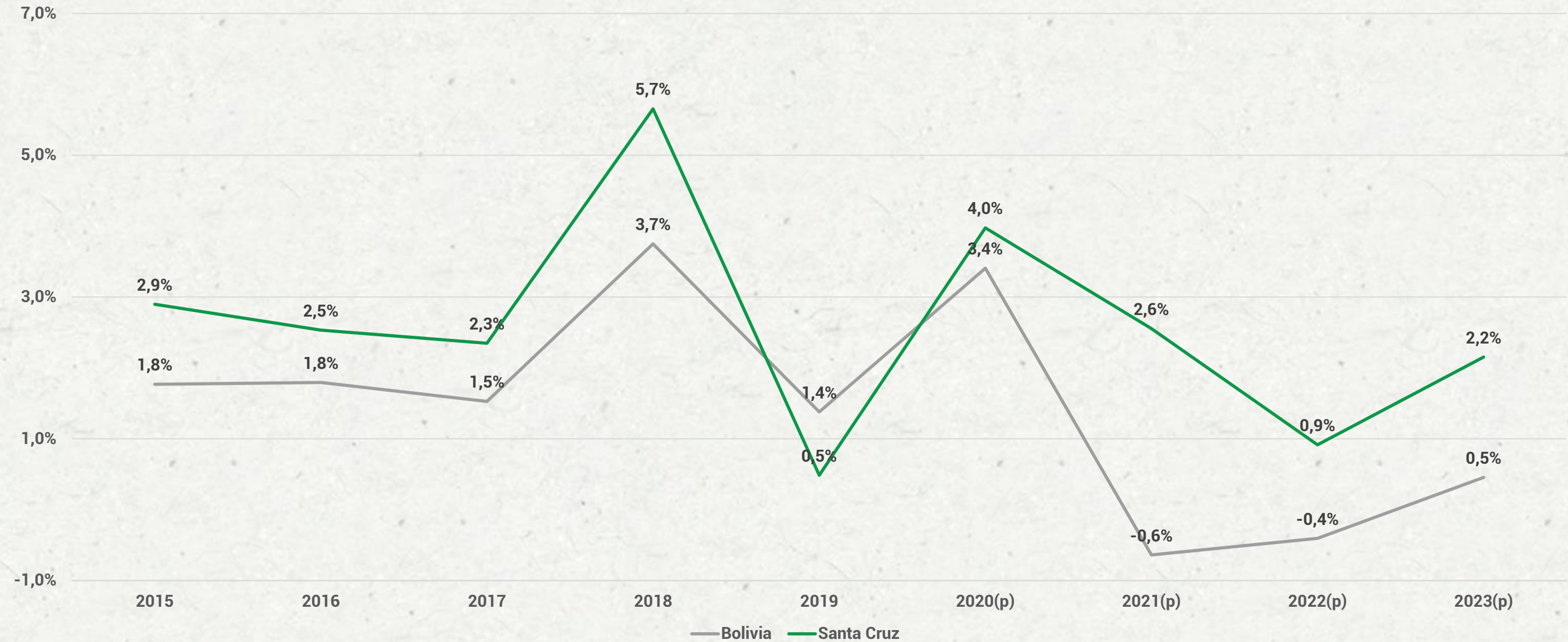

Fuente: Instituto Nacional de Estadística (INE) / (p) Preliminar.  
Elaboración: Instituto Cruceño de Estadística (ICE).

# Actividad Avícola

9





## Producción de Pollos Parrilleros en Bolivia y Santa Cruz y participación de Santa Cruz por año.

(Expresado en millones de unidades y en porcentaje.)

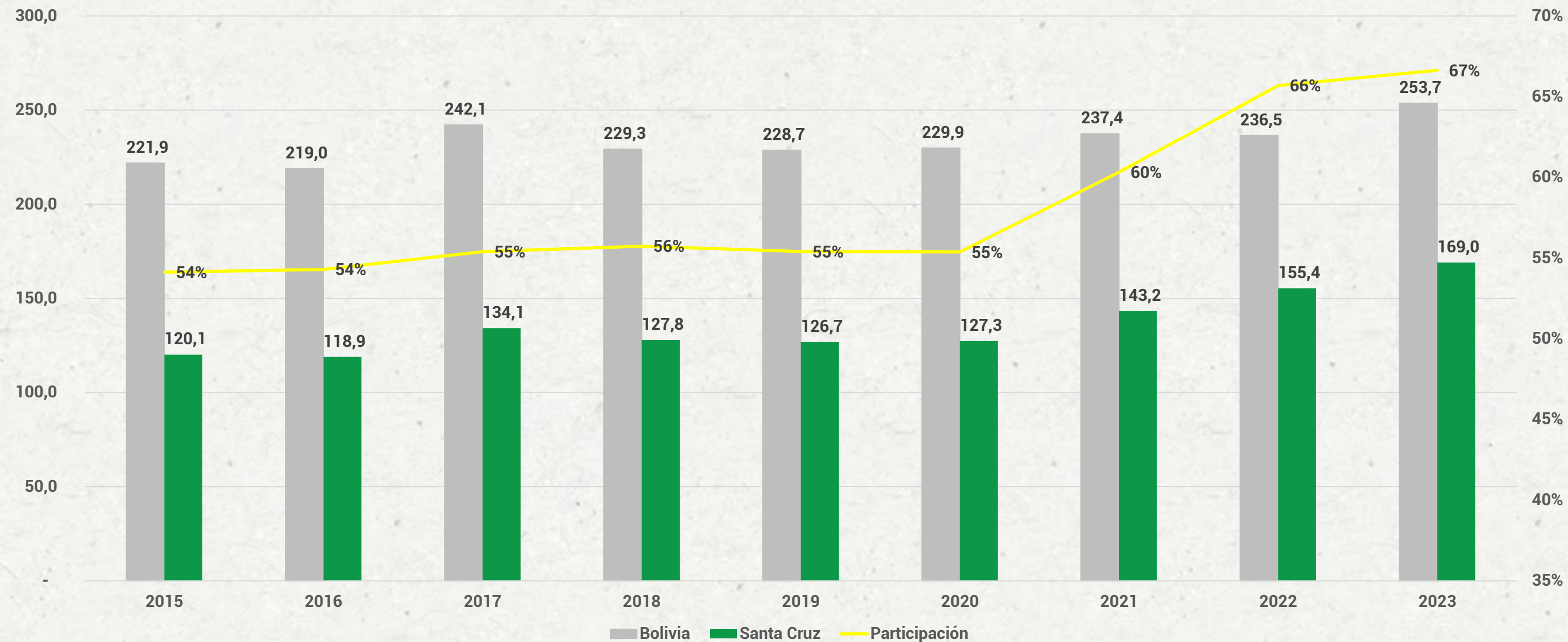

Fuente: Asociación de Avicultores Santa Cruz (ADA).  
Elaboración: Instituto Cruceño de Estadística (ICE).



## Producción de pollos parrilleros por Departamentos productores en los años 2022 y 2023.

(Expresado en millones de unidades.)

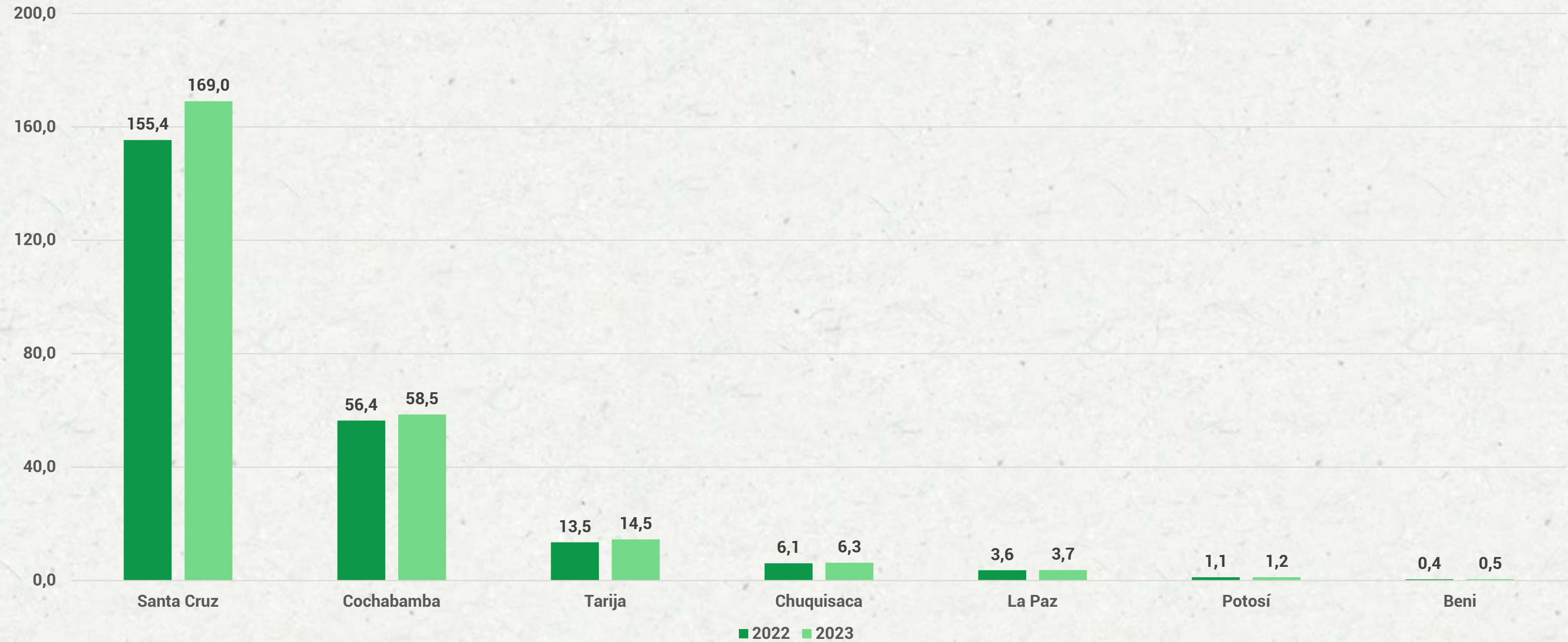

Fuente: Asociación de Avicultores Santa Cruz (ADA).  
Elaboración: Instituto Cruceño de Estadística (ICE).



### Participación en la producción de pollos parrilleros por Departamentos productores en el año 2023. (Expresado en porcentaje.)

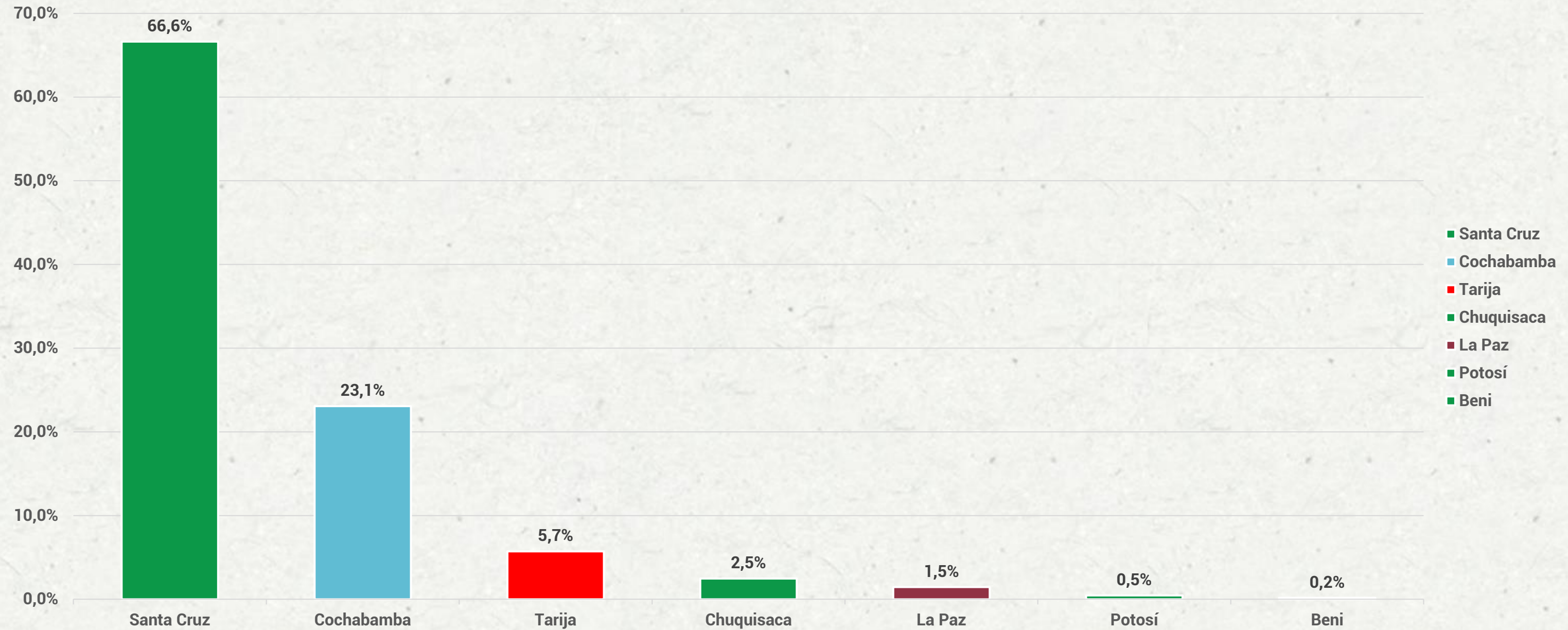

Fuente: Asociación de Avicultores Santa Cruz (ADA).  
Elaboración: Instituto Cruceño de Estadística (ICE).



## Producción de carne de pollo parrillero en Bolivia y Santa Cruz y participación de Santa Cruz por año.

(Expresado en millones de kilogramos y en porcentaje.)

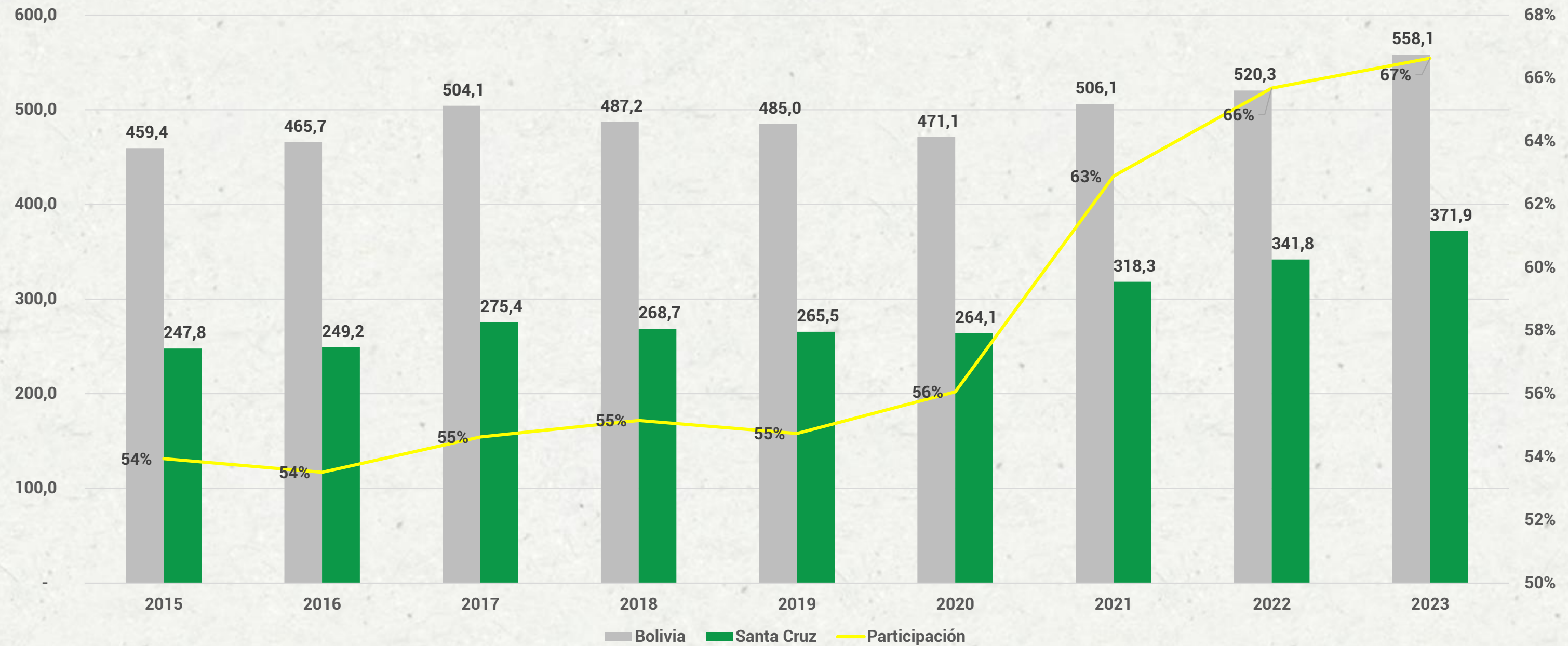

Fuente: Asociación de Avicultores Santa Cruz (ADA).  
Elaboración: Instituto Cruceño de Estadística (ICE).



### Producción de carne de pollos parrillero por Departamentos productores en los años 2022 y 2023. (Expresado en millones de kilogramos.)

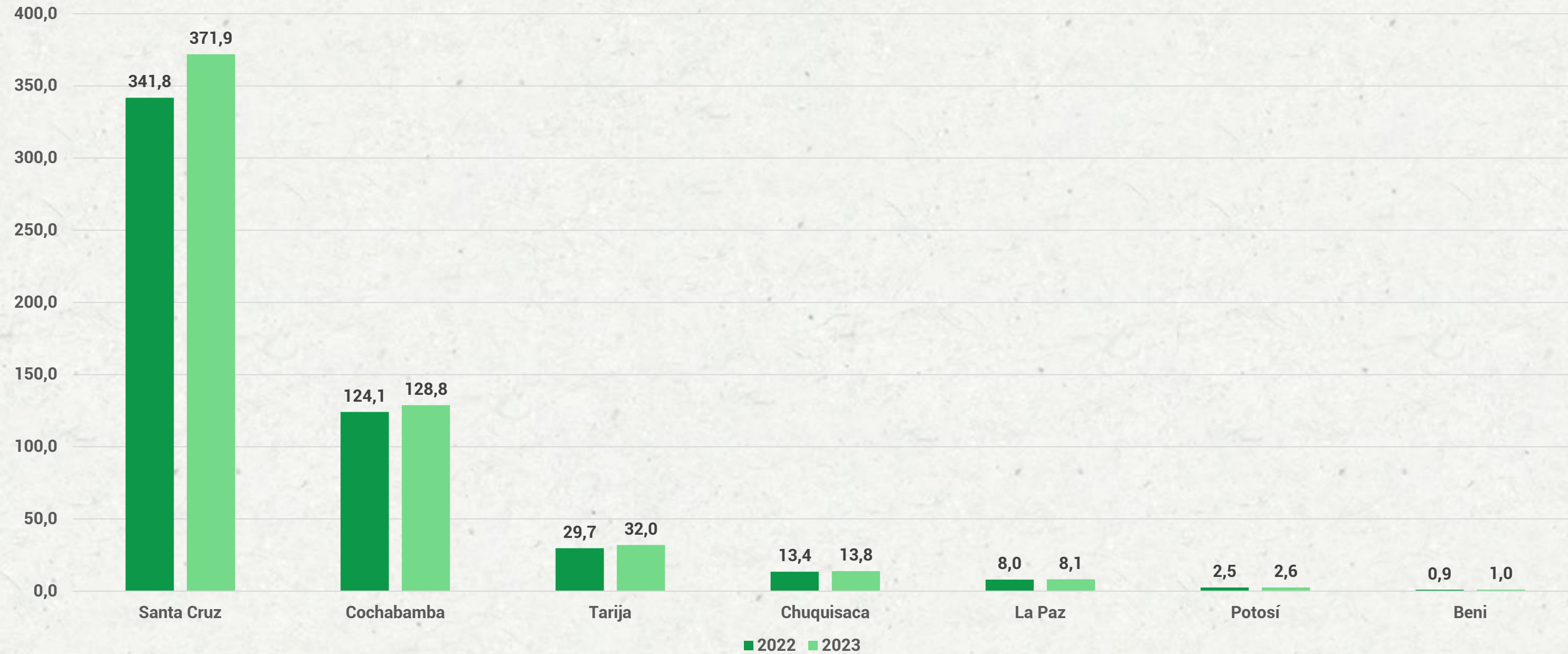

Fuente: Asociación de Avicultores Santa Cruz (ADA).  
Elaboración: Instituto Cruceño de Estadística (ICE).



### Participación en la producción de carne de pollos parrilleros por Departamentos productores en el año 2023. (Expresado en porcentaje.)

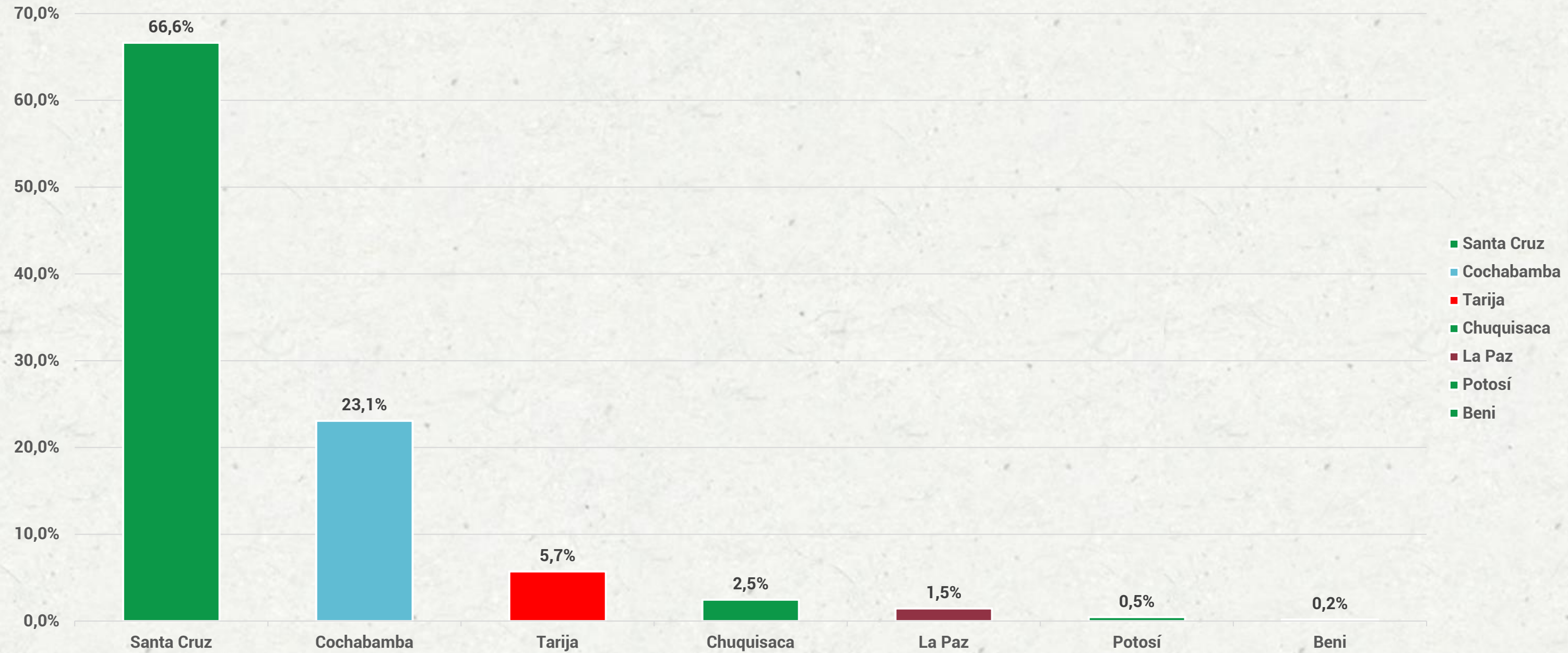

Fuente: Asociación de Avicultores Santa Cruz (ADA).  
Elaboración: Instituto Cruceño de Estadística (ICE).



### Precio del pollo parrillero del productor, al consumidor y Margen Bruto de comercialización por año. (Expresado en Bolivianos.)

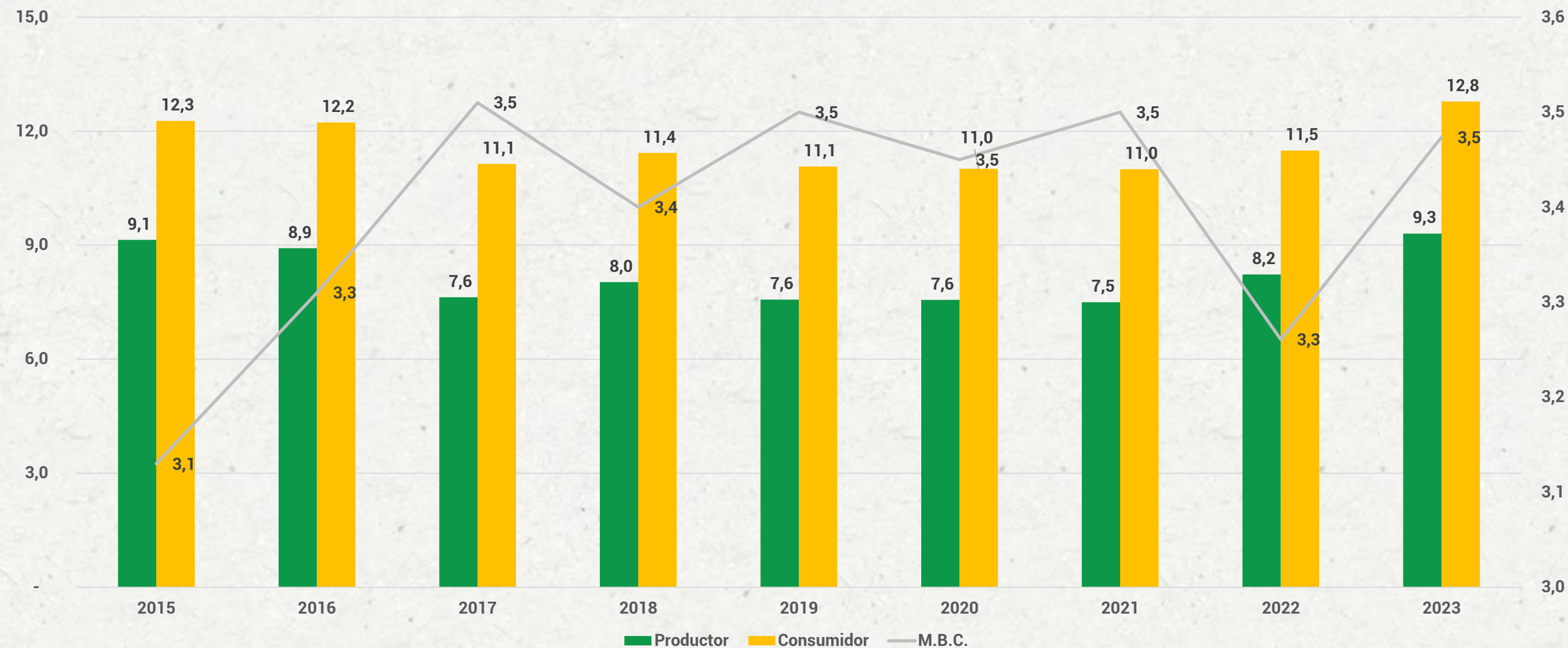

Fuente: Asociación de Avicultores Santa Cruz (ADA).  
Elaboración: Instituto Cruceño de Estadística (ICE).  
M.B.C.: Margen bruto de comercialización.



## Producción de Huevos en Bolivia y Santa Cruz y participación de Santa Cruz por año.

(Expresado en millones de unidades.)

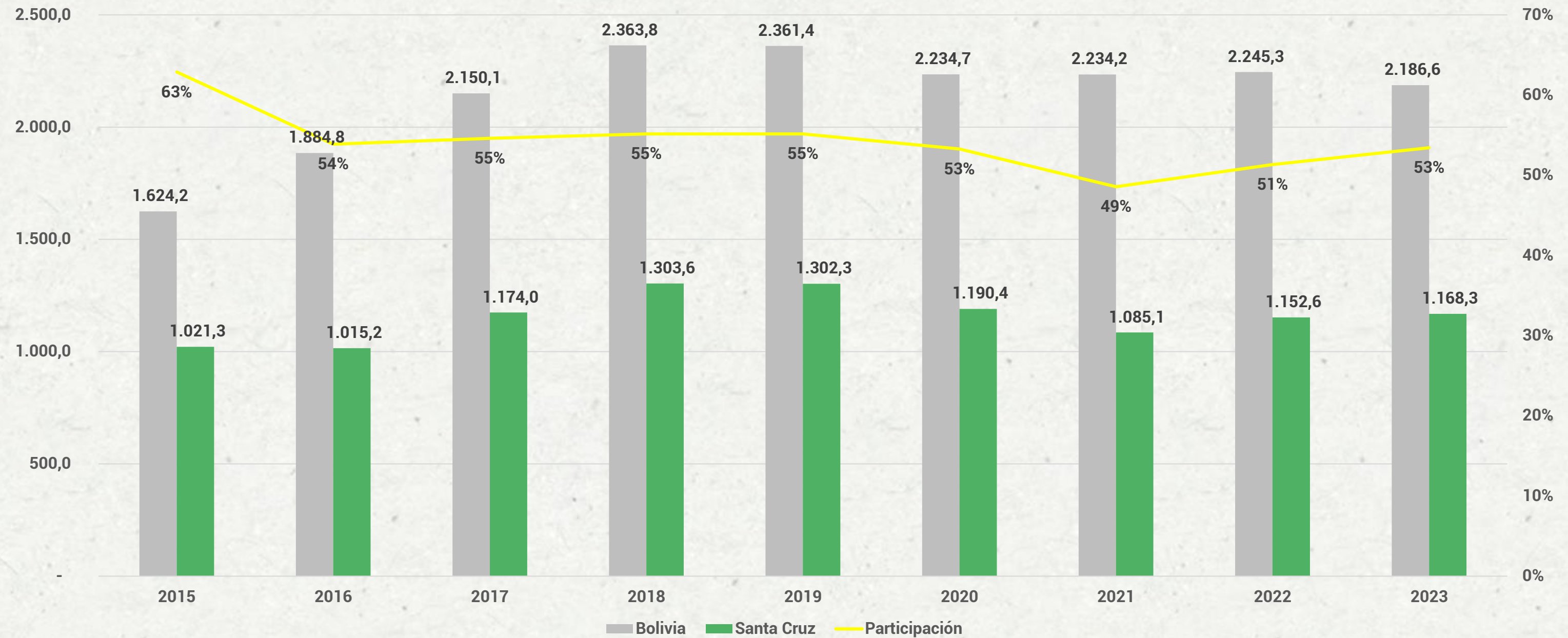

Fuente: Asociación de Avicultores Santa Cruz (ADA).  
Elaboración: Instituto Cruceño de Estadística (ICE).



## Producción de huevos por Departamentos productores en los años 2022 y 2023.

(Expresado en millones de unidades.)

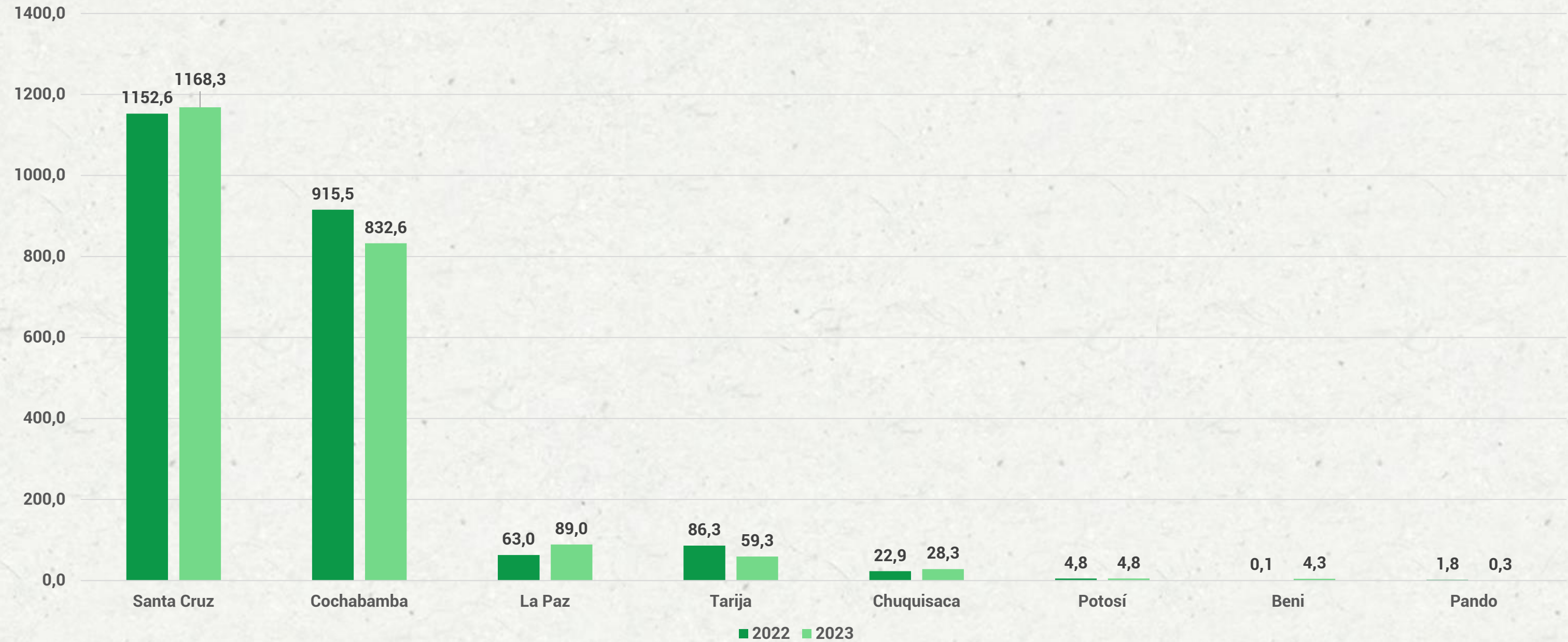

Fuente: Asociación de Avicultores Santa Cruz (ADA).

Elaboración: Instituto Cruceño de Estadística (ICE).



## Participación en la producción de huevos por Departamentos productores en el año 2023. (Expresado en porcentaje.)

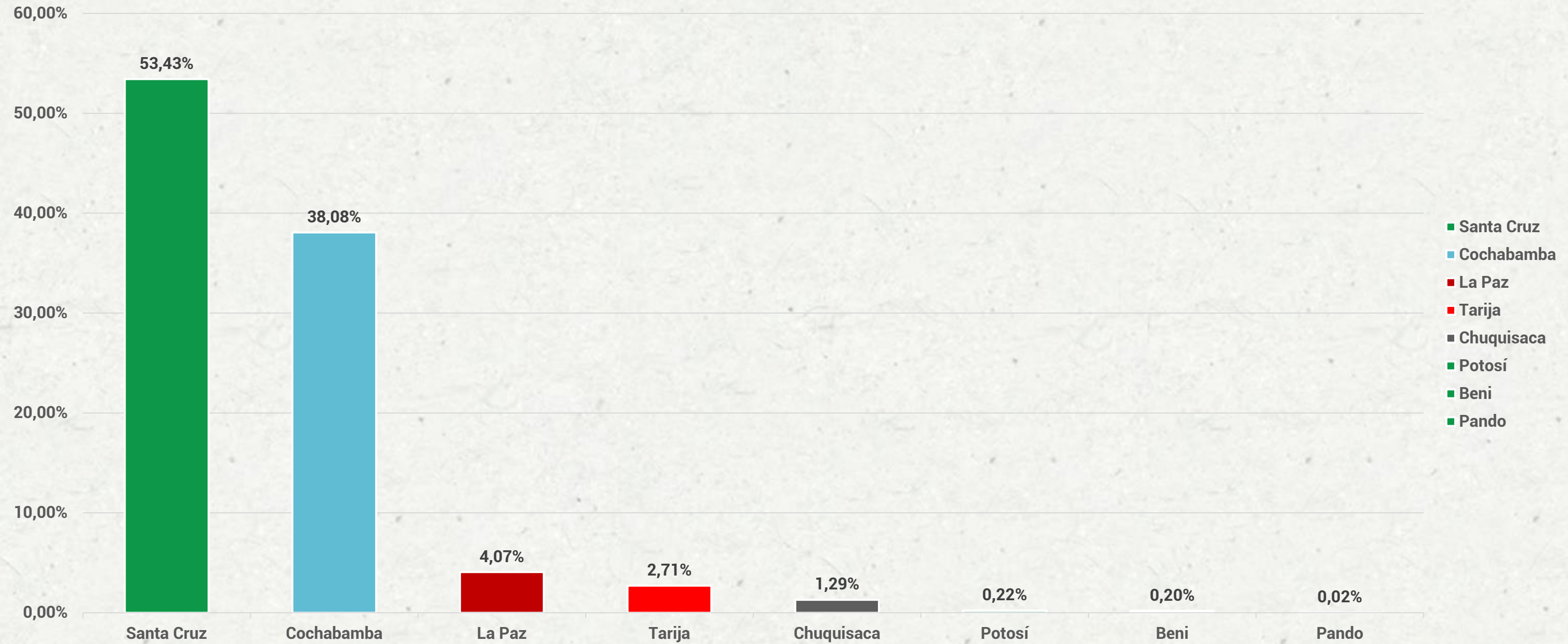

Fuente: Asociación de Avicultores Santa Cruz (ADA).  
Elaboración: Instituto Cruceño de Estadística (ICE).



## Precio del huevo en Santa Cruz en los años 2022 y 2023. (Expresado en bolivianos por cada 100 unidades.)

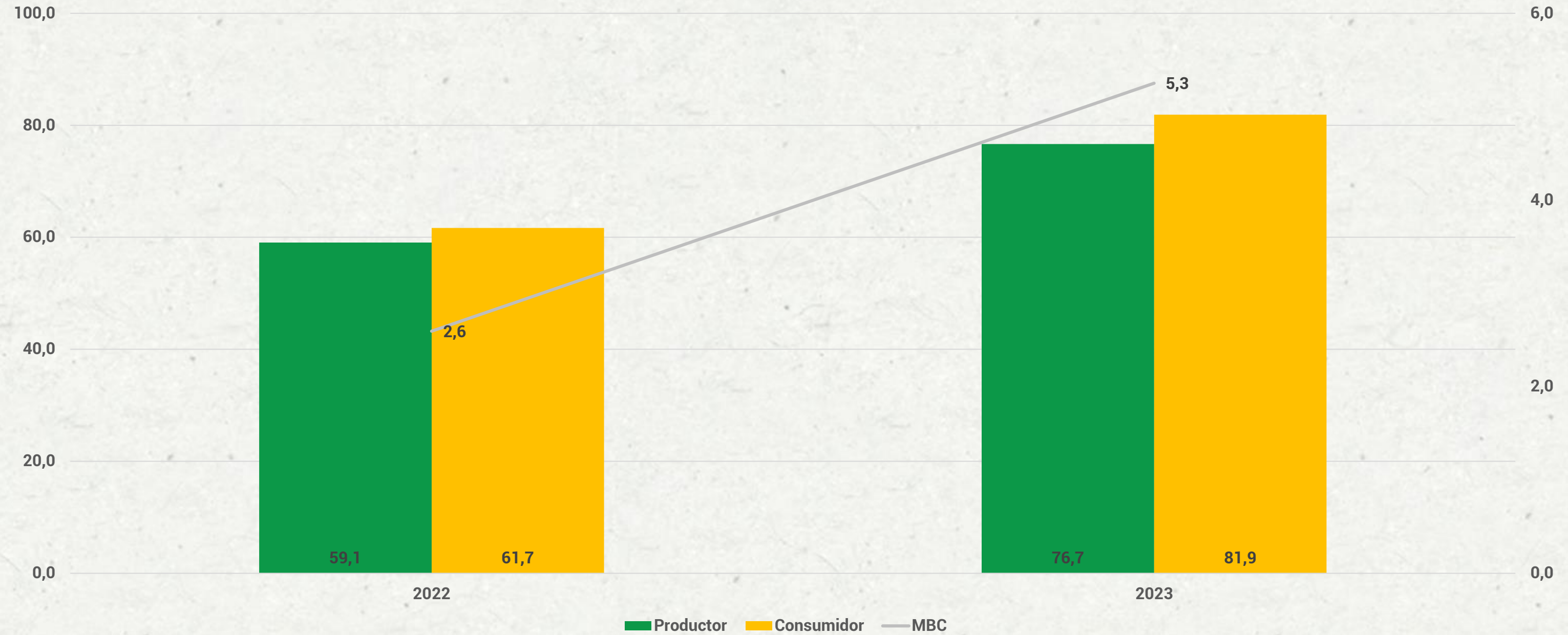

Fuente: Asociación de Avicultores Santa Cruz (ADA).  
Elaboración: Instituto Cruceño de Estadística (ICE).



## Población de gallinas ponedoras por departamento en los años 2022 y 2023.

(Expresado en miles de unidades.)

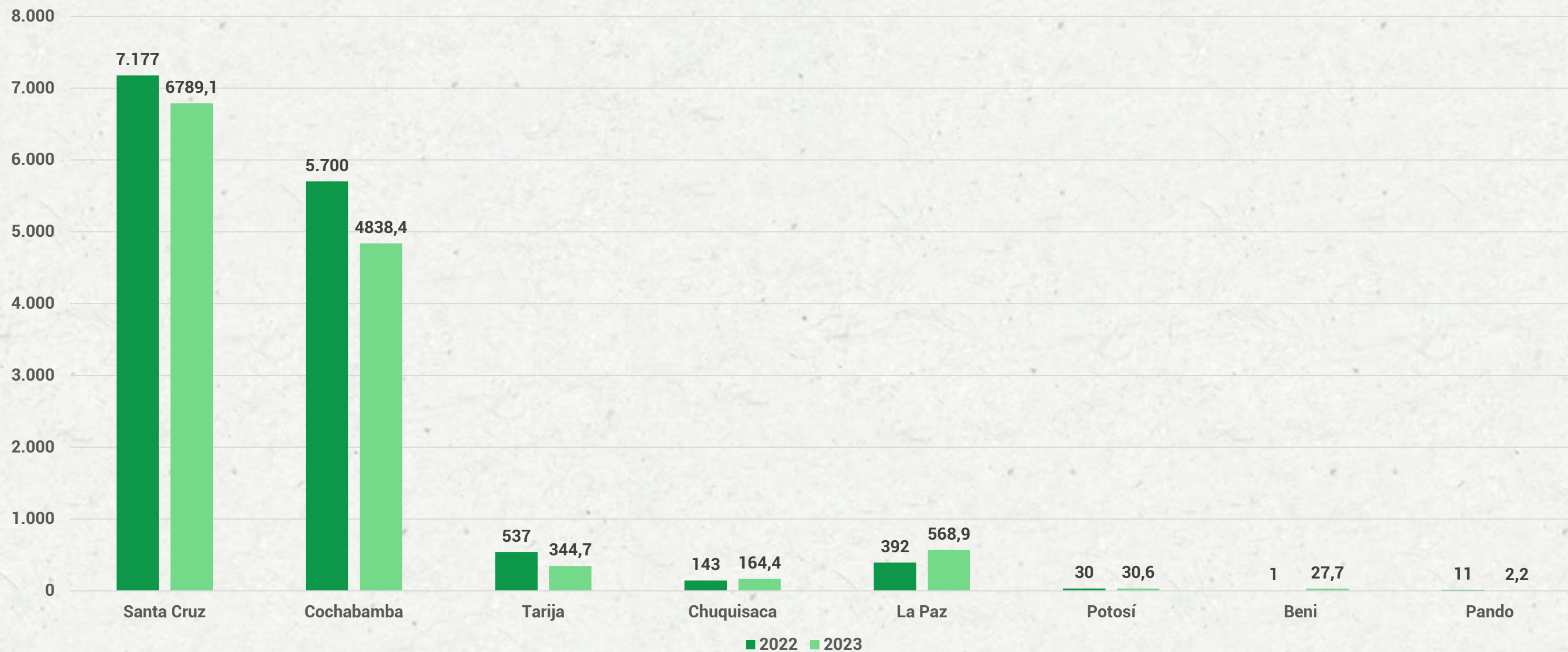

Fuente: Asociación de Avicultores Santa Cruz (ADA).  
Elaboración: Instituto Cruceño de Estadística (ICE).

# Condiciones Climáticas y Ambientales

---





## Climograma en punto de medición de la provincia Andrés Ibáñez, 2023. (Precipitaciones expresado en milímetros y temperatura promedio por mes en grados centígrados)

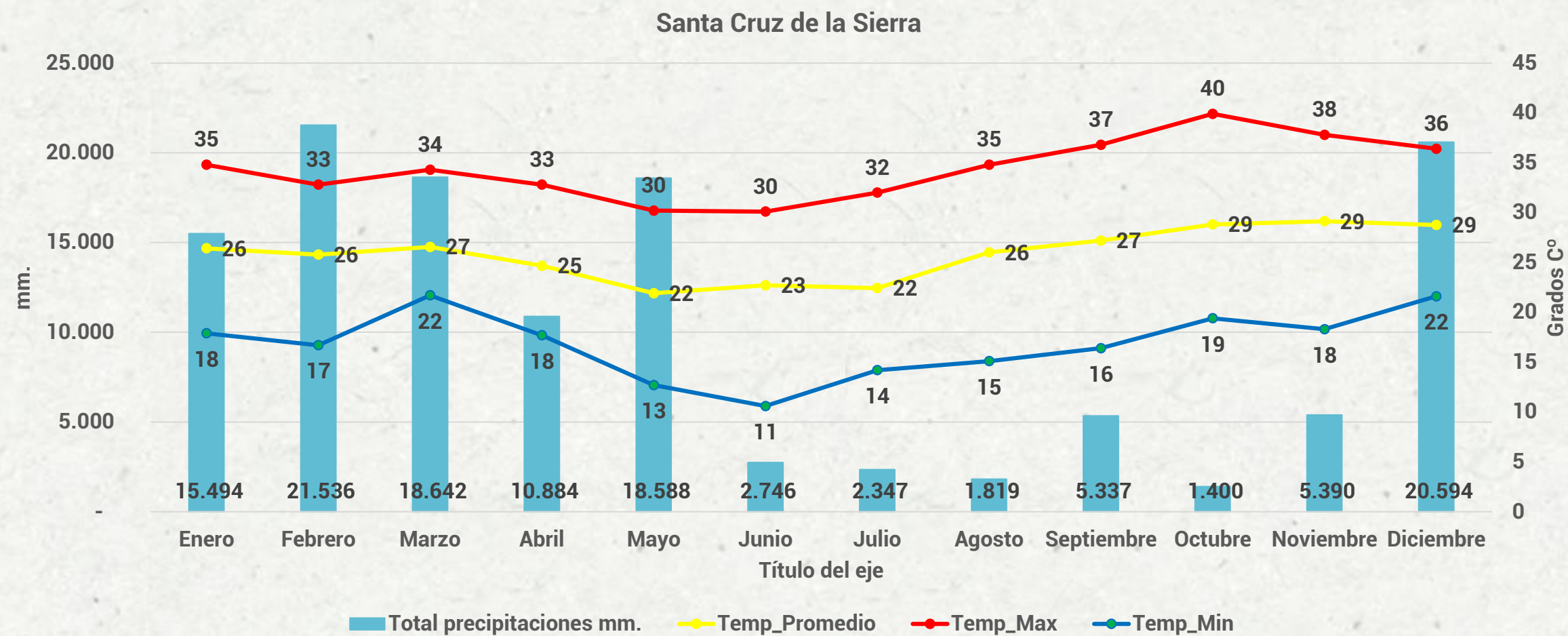
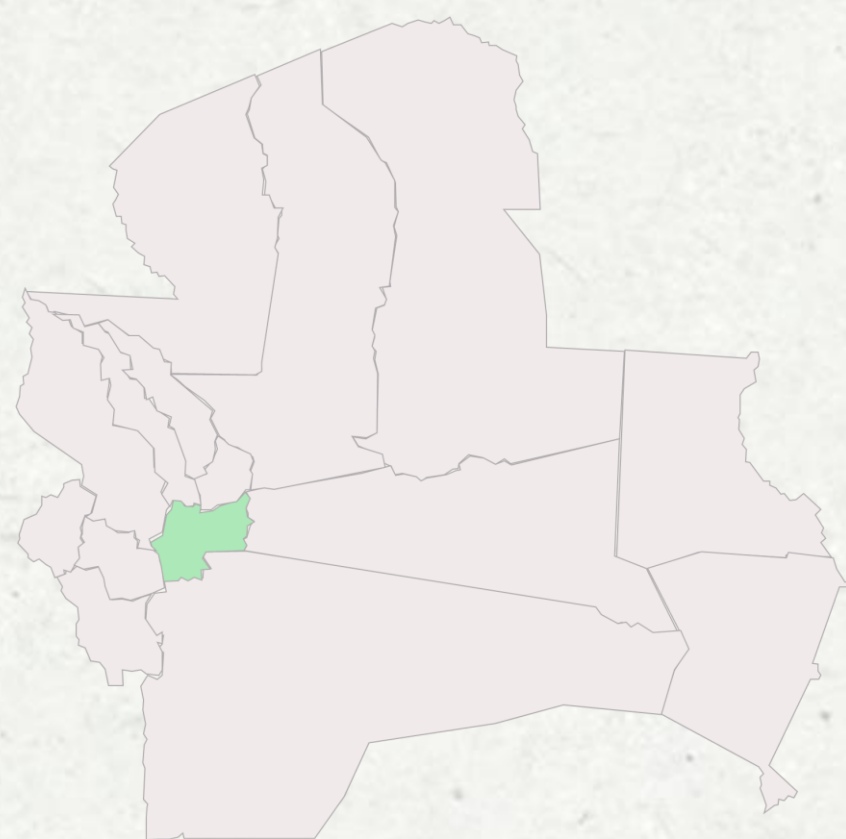

Fuente: Sistema de Información Agropecuaria – SIC Santa Cruz.  
Elaboración: Instituto Cruceño de Estadística (ICE).

## Climograma en punto de medición de la provincia Manuel María Caballero, 2023.

(Precipitaciones expresado en milímetros y temperatura promedio por mes en grados centígrados)

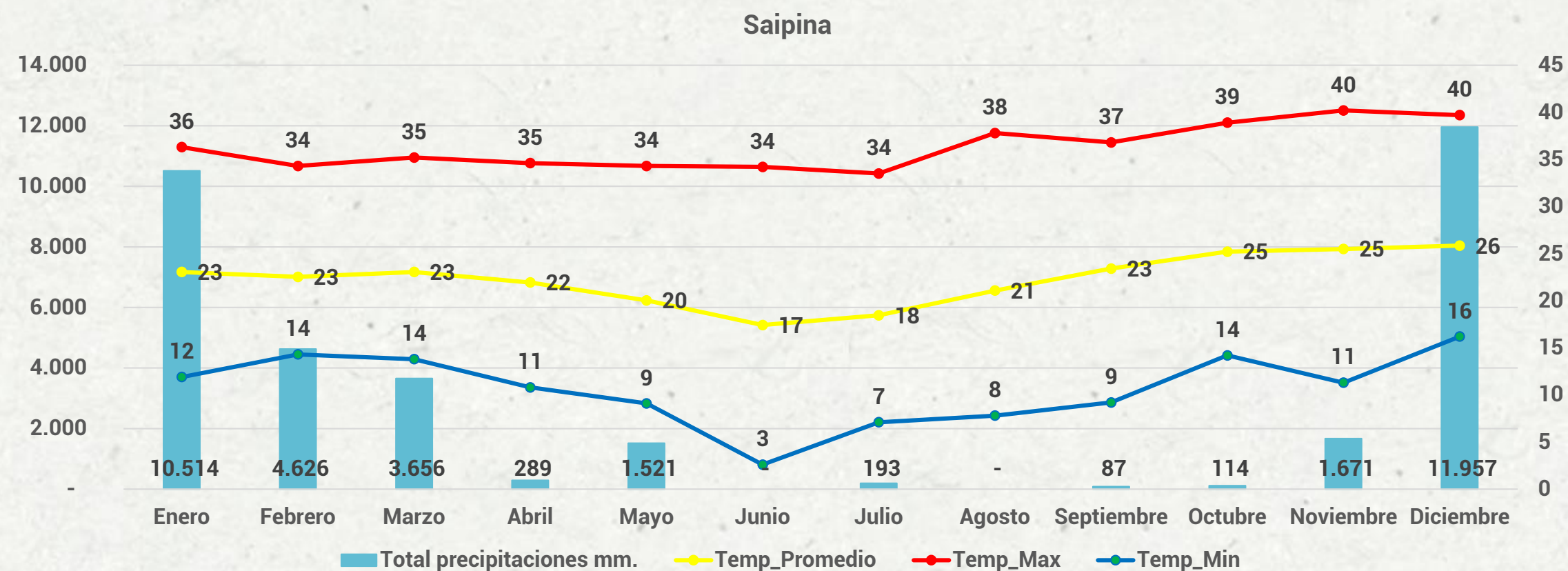
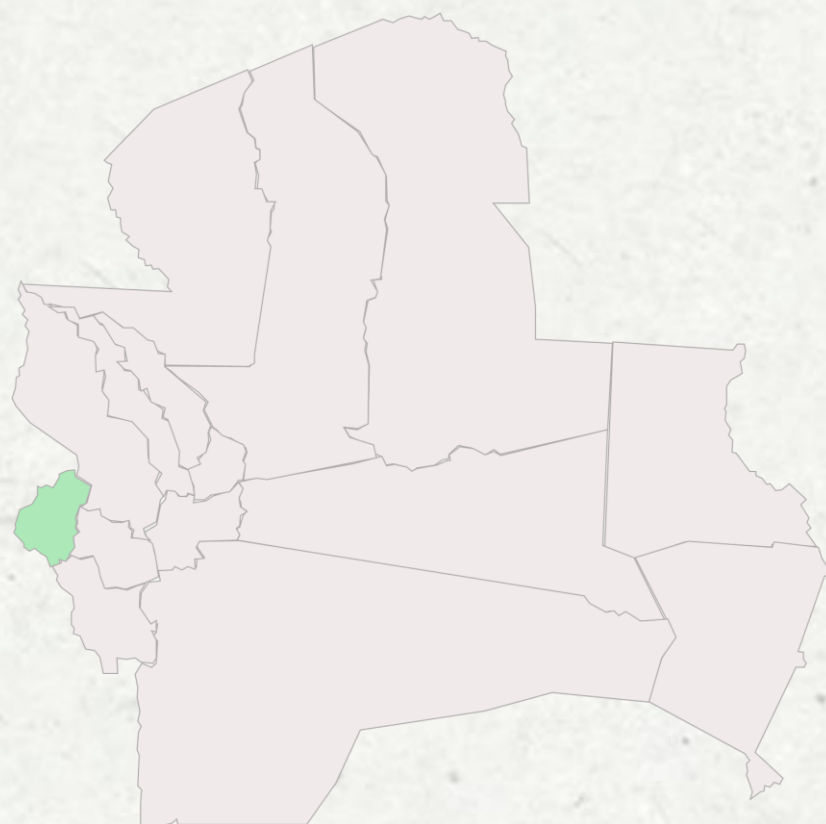

Fuente: Sistema de Información Agropecuaria – SIC Santa Cruz.  
 Elaboración: Instituto Cruceño de Estadística (ICE).

## Climograma en puntos de medición de la provincia Vallegrande, 2023. (Precipitaciones expresado en milímetros y temperatura promedio por mes en grados centígrados)

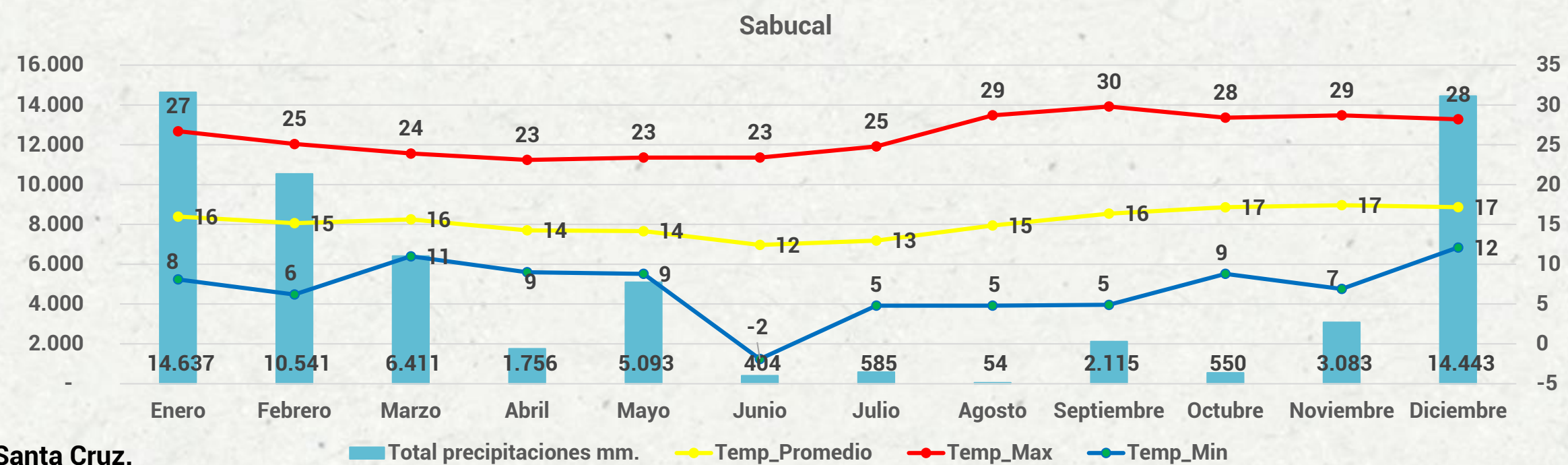
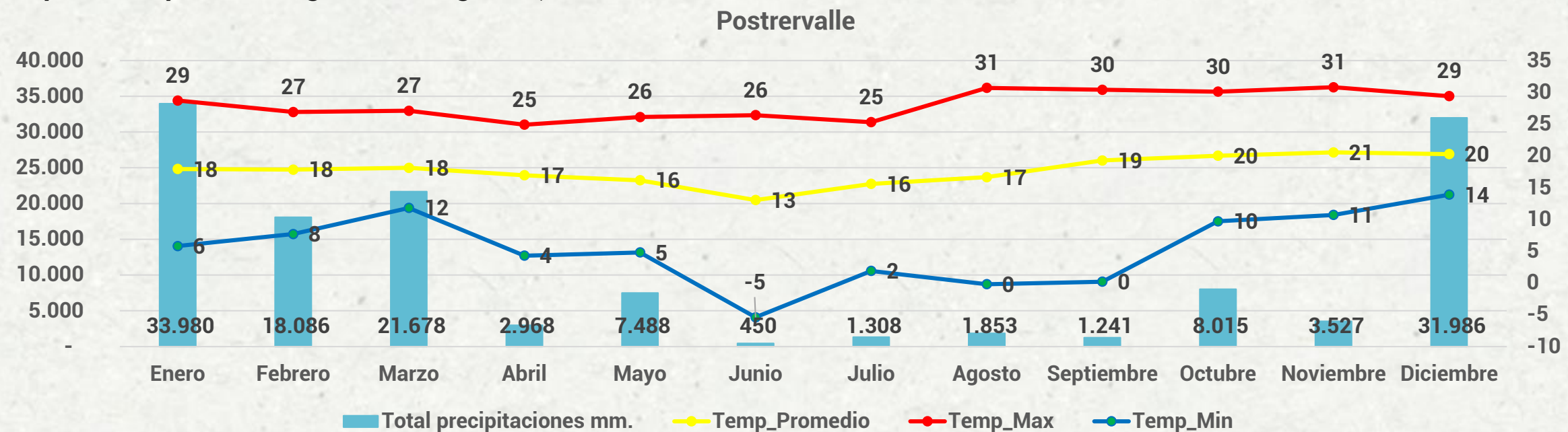
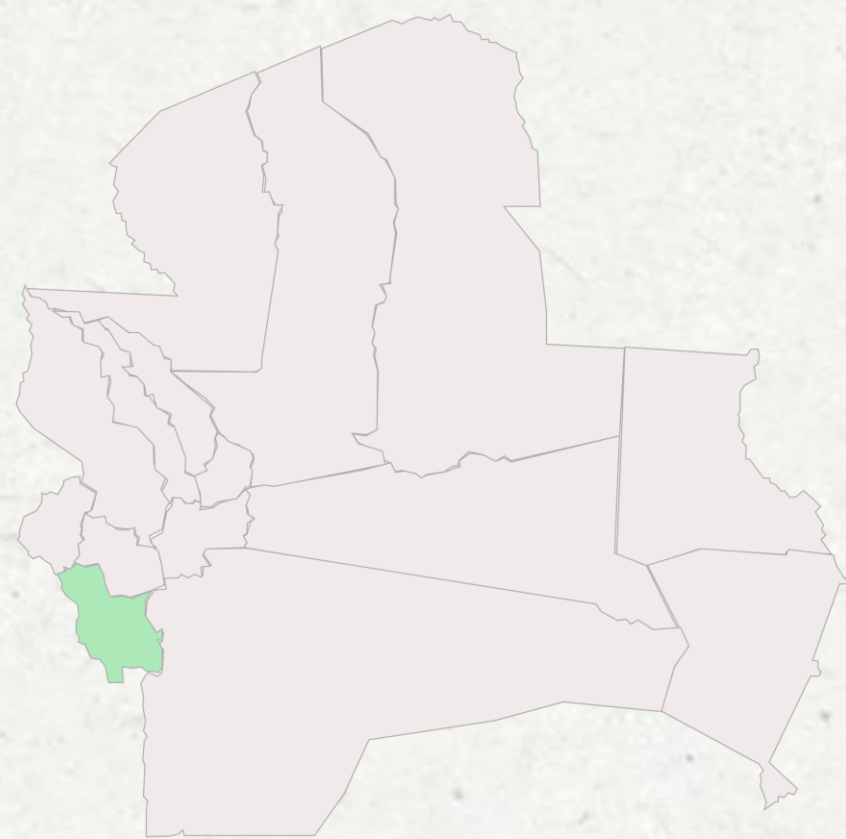

Fuente: Sistema de Información Agropecuaria – SIC Santa Cruz.  
Elaboración: Instituto Cruceño de Estadística (ICE).

## Climograma en puntos de medición de la provincia Chiquitos, 2023. (Precipitaciones expresado en milímetros y temperatura promedio por mes en grados centígrados)

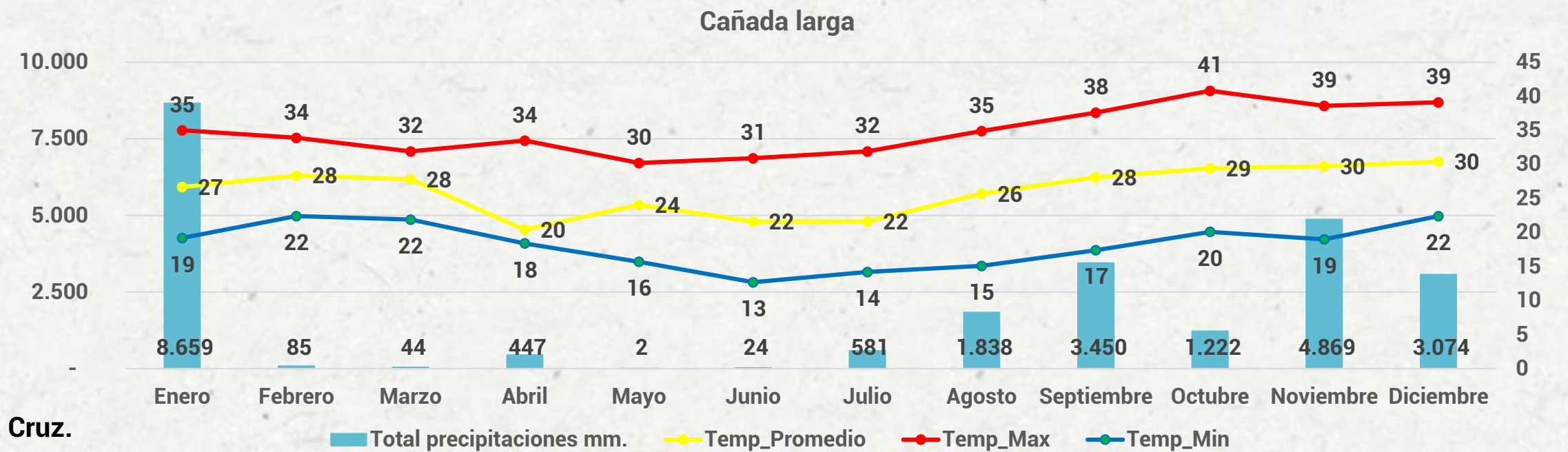
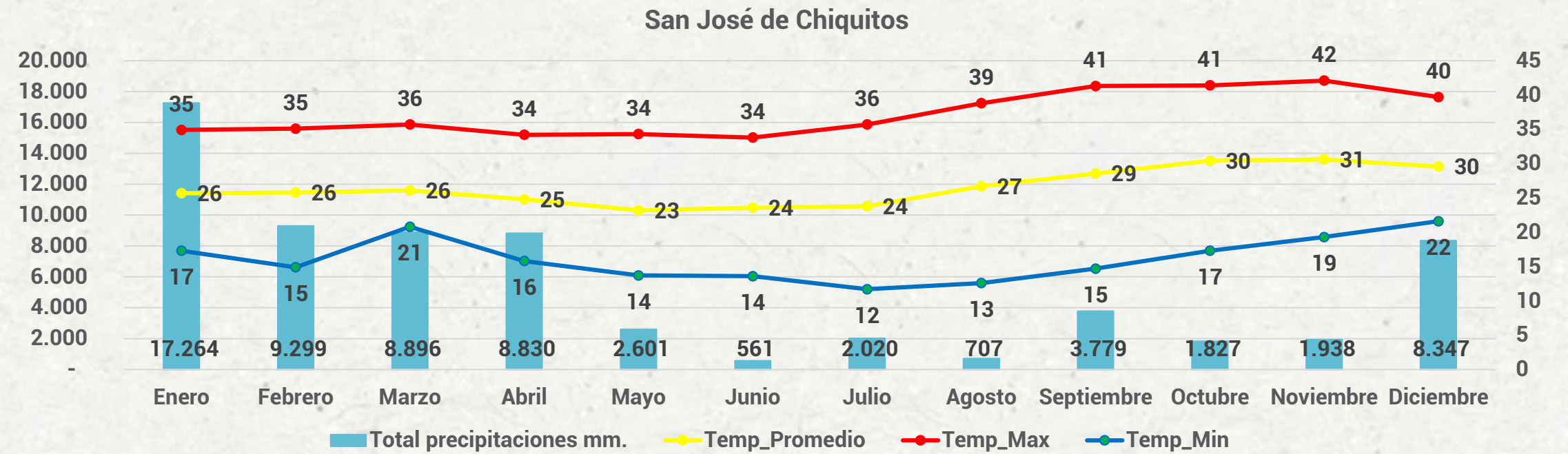
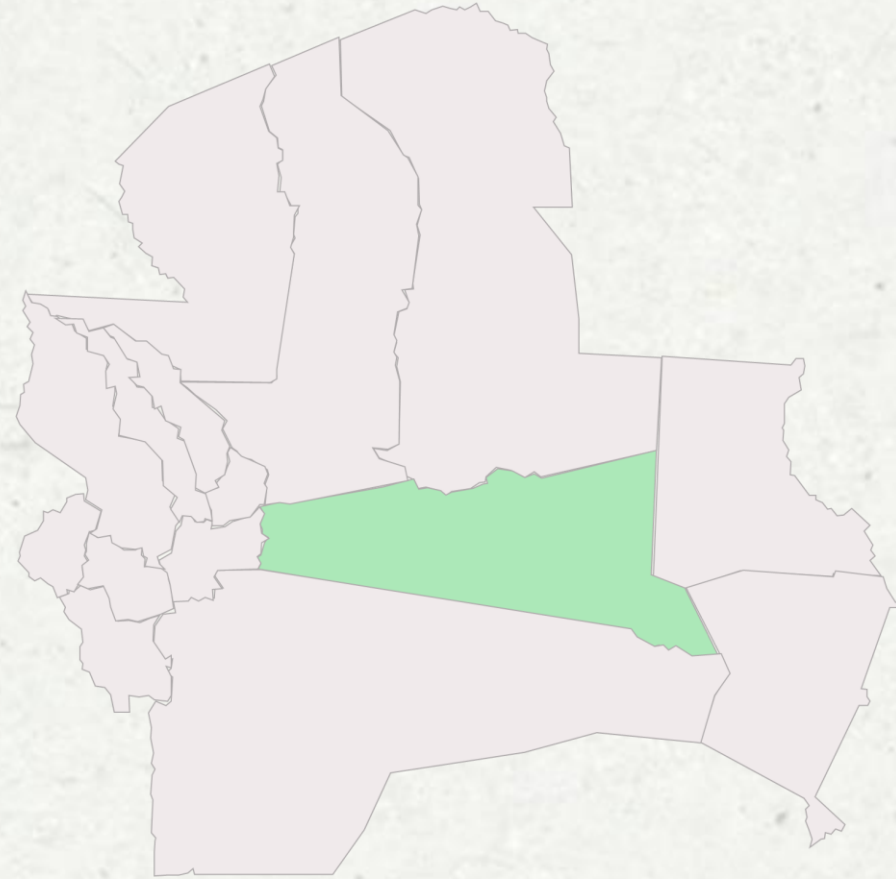

Fuente: Sistema de Información Agropecuaria – SIC Santa Cruz.  
Elaboración: Instituto Cruceño de Estadística (ICE).



## Climograma en puntos de medición de la provincia Cordillera, 2023. (Precipitaciones expresado en milímetros y temperatura promedio por mes en grados centígrados)

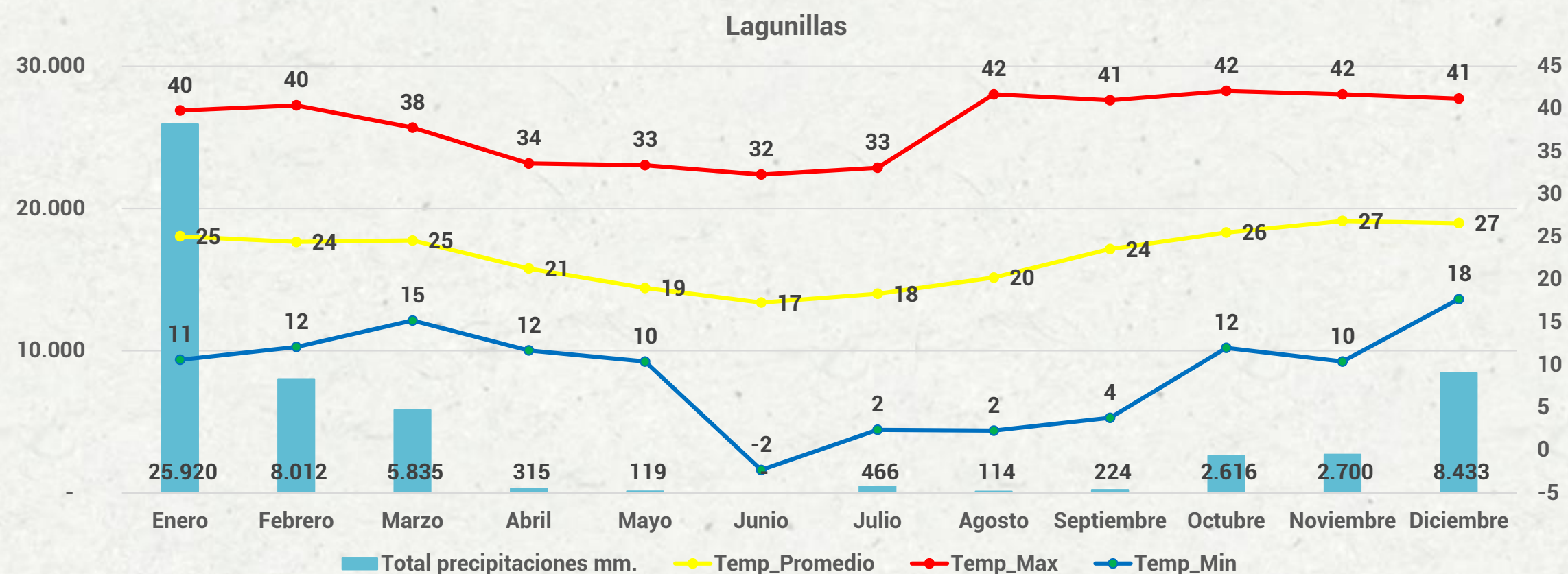
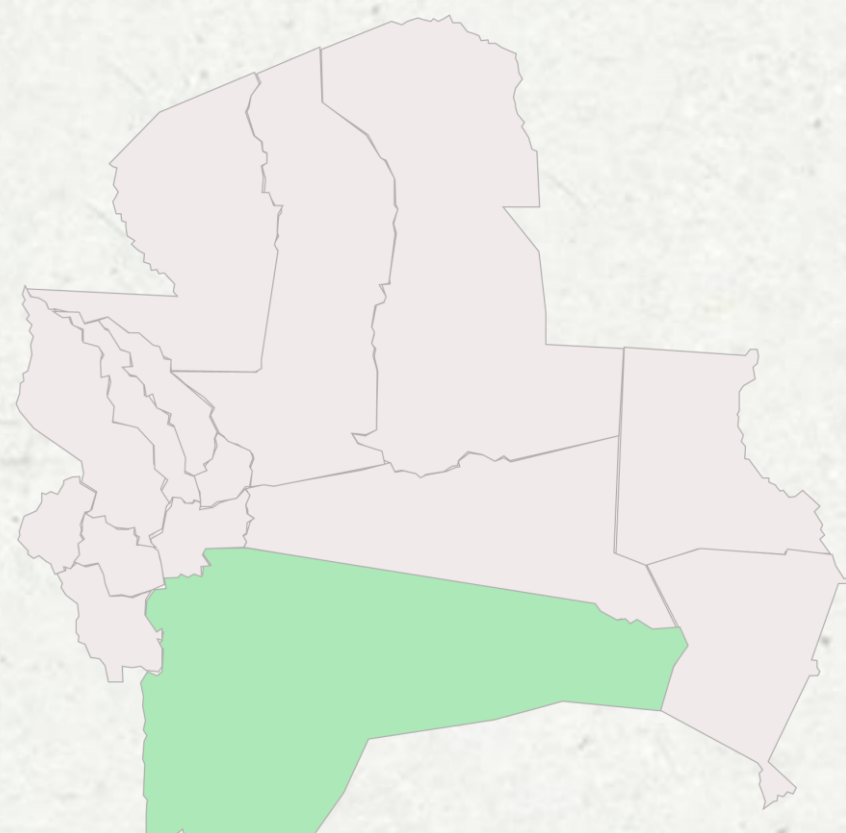

Fuente: Sistema de Información Agropecuaria – SIC Santa Cruz.  
Elaboración: Instituto Cruceño de Estadística (ICE).



## Climograma en puntos de medición de la provincia Florida, 2023. (Precipitaciones expresado en milímetros y temperatura promedio por mes en grados centígrados)

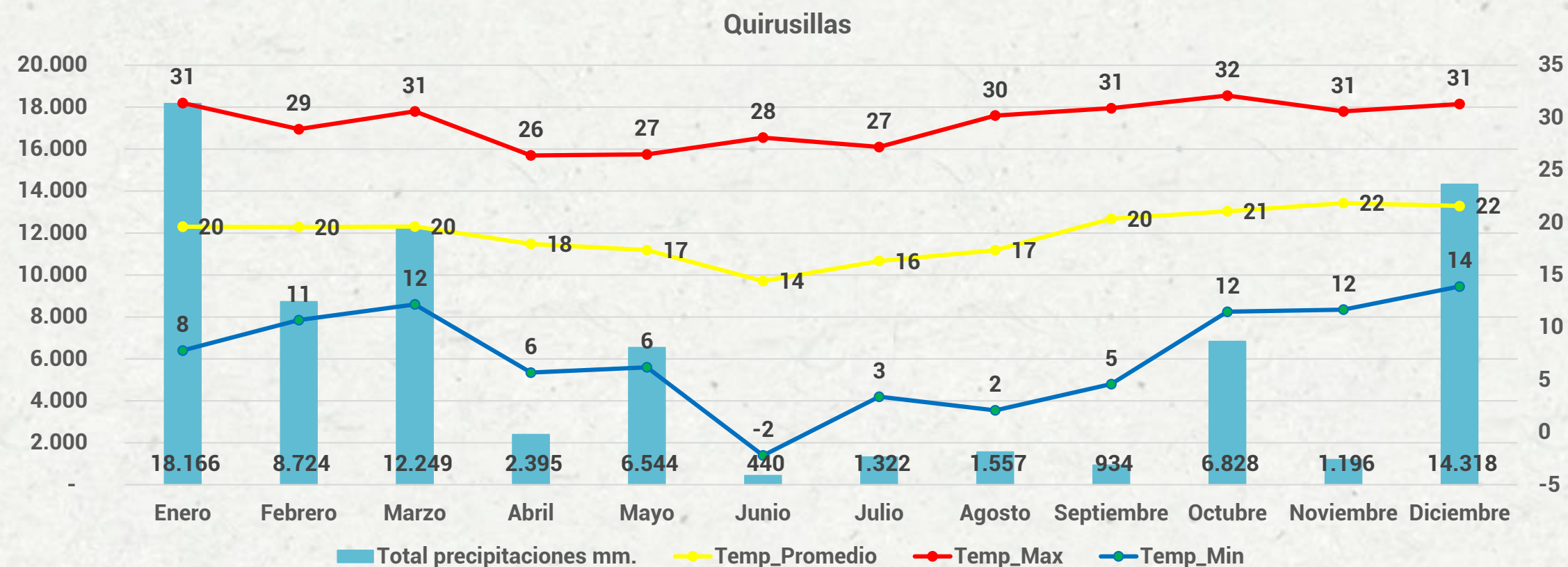
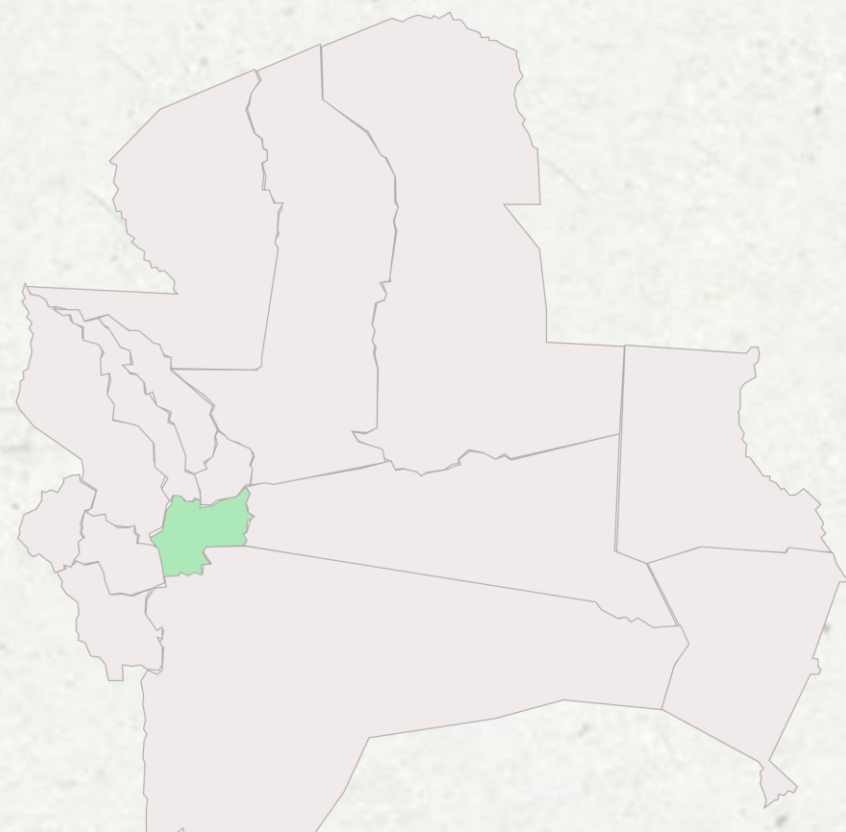

Fuente: Sistema de Información Agropecuaria – SIC Santa Cruz.  
Elaboración: Instituto Cruceño de Estadística (ICE).

## Climograma en puntos de medición de la provincia Germán Busch, 2023. (Precipitaciones expresado en milímetros y temperatura promedio por mes en grados centígrados)

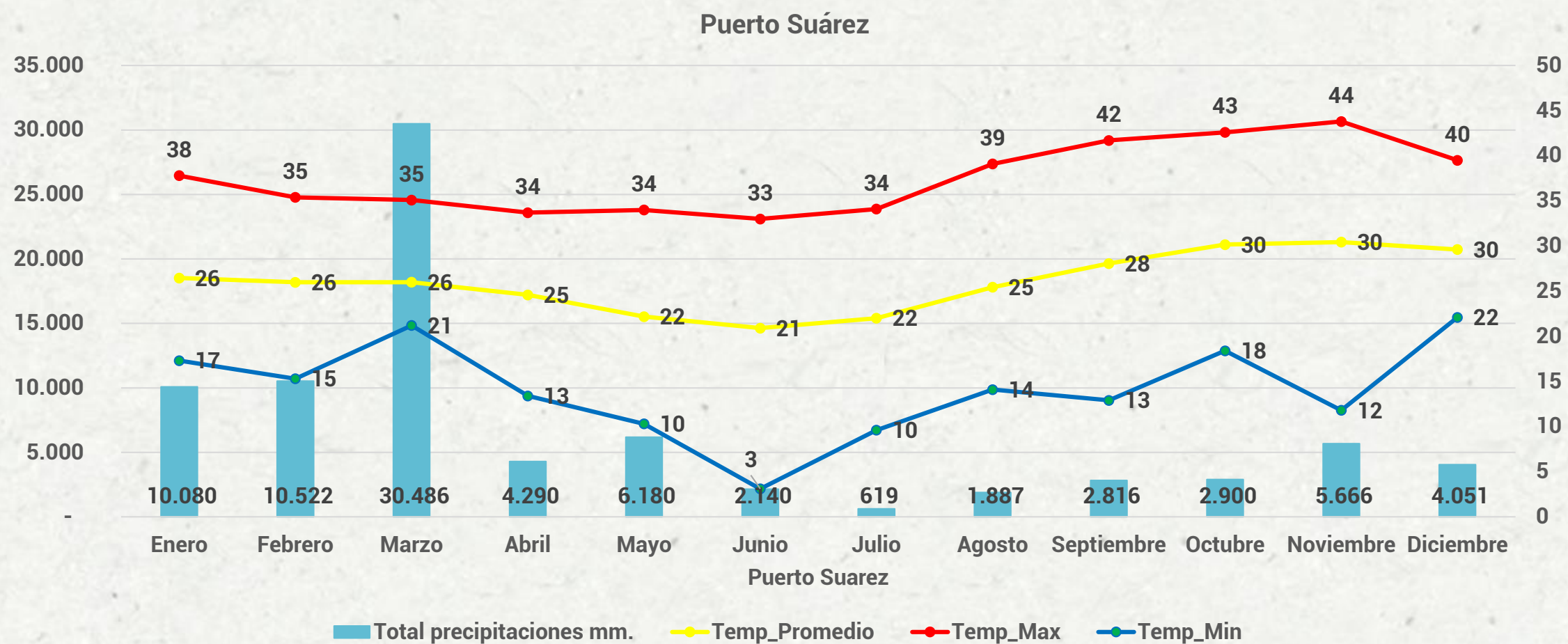
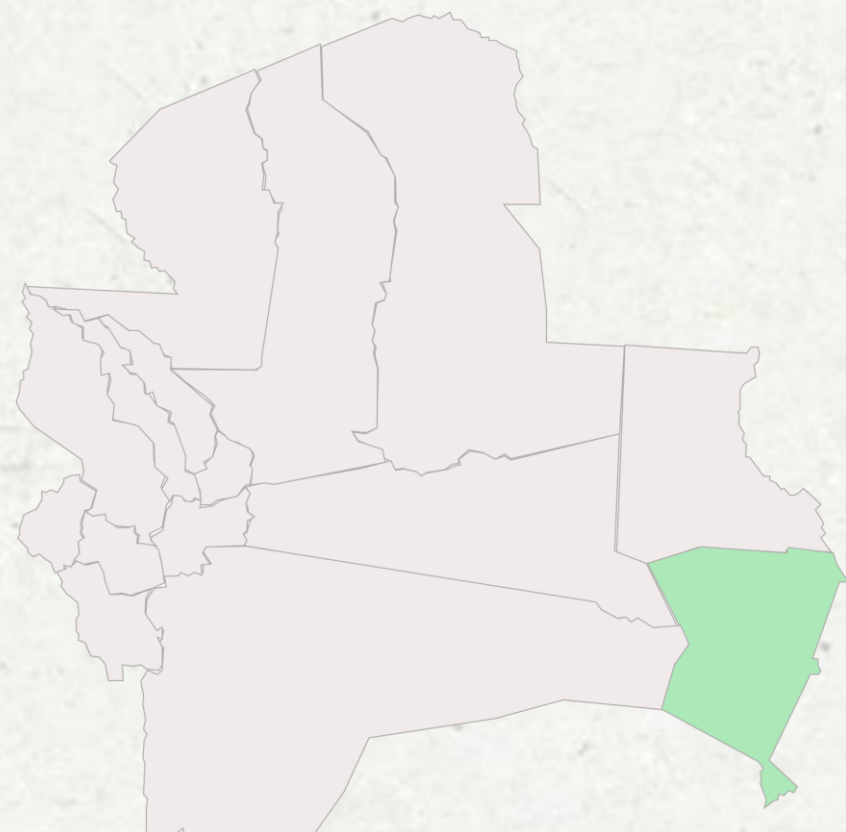

Fuente: Sistema de Información Agropecuaria – SIC Santa Cruz.  
Elaboración: Instituto Cruceño de Estadística (ICE).



## Climograma en puntos de medición de la provincia Guarayos 2022 y 2023. (Precipitaciones expresado en milímetros y temperatura promedio por mes en grados centígrados)

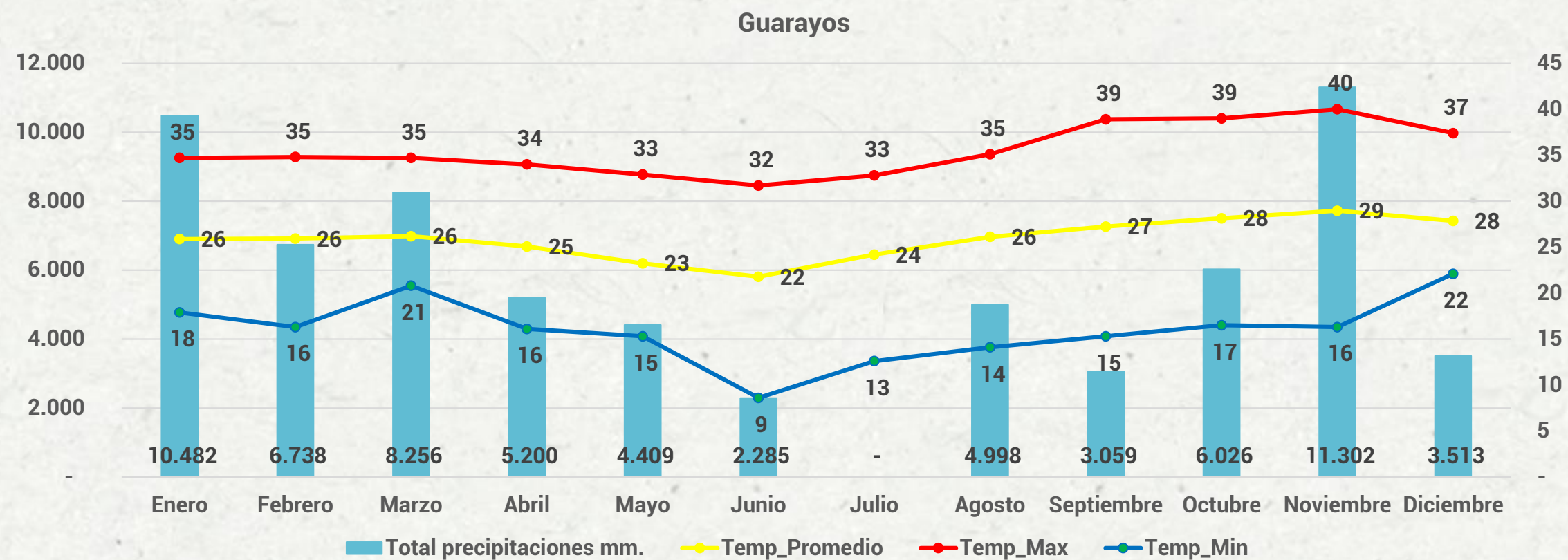
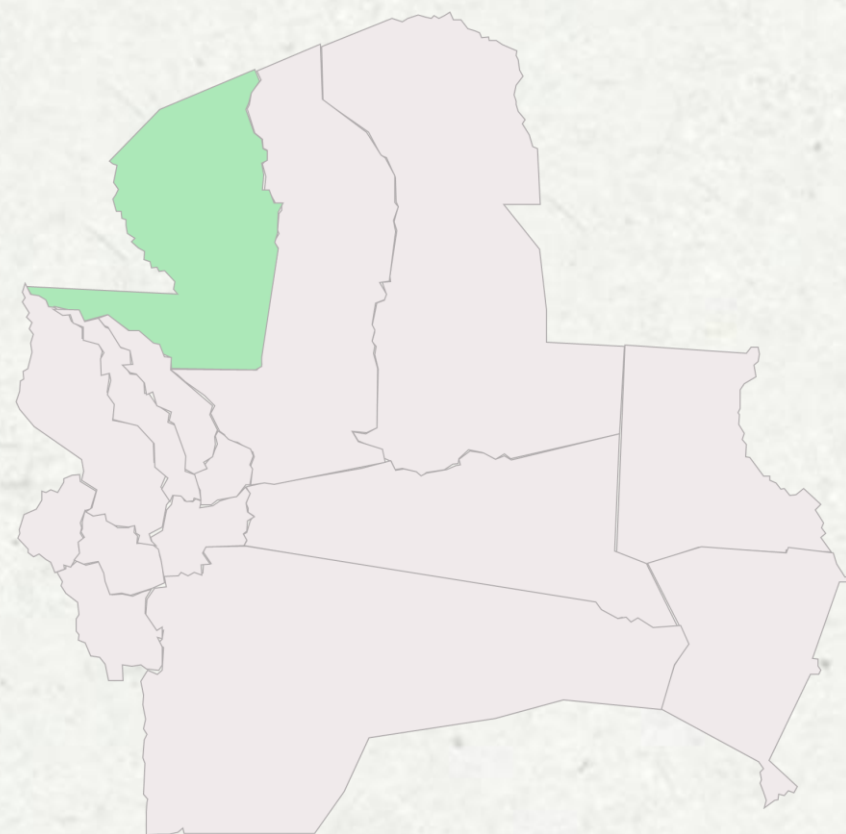

Fuente: Sistema de Información Agropecuaria – SIC Santa Cruz.  
Elaboración: Instituto Cruceño de Estadística (ICE).

## Climograma en puntos de medición de la provincia Ichilo 2022 y 2023. (Precipitaciones expresado en milímetros y temperatura promedio por mes en grados centígrados)

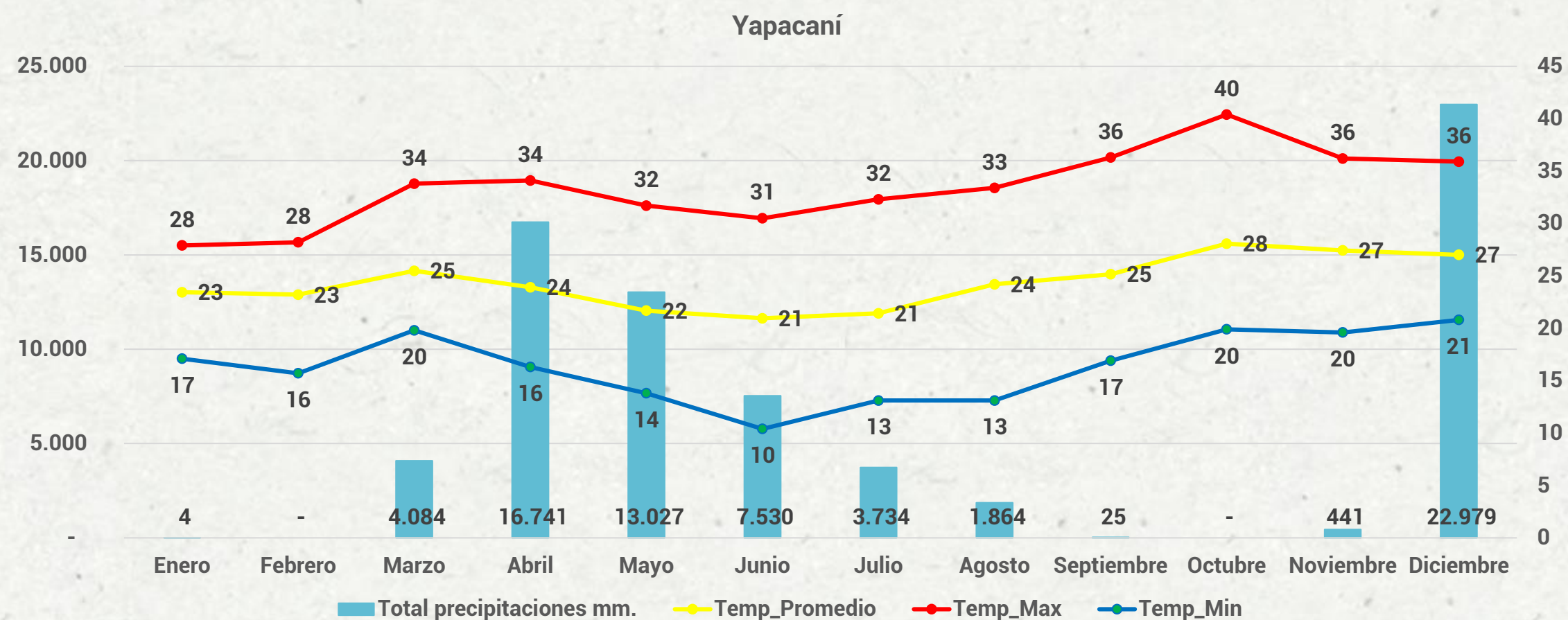
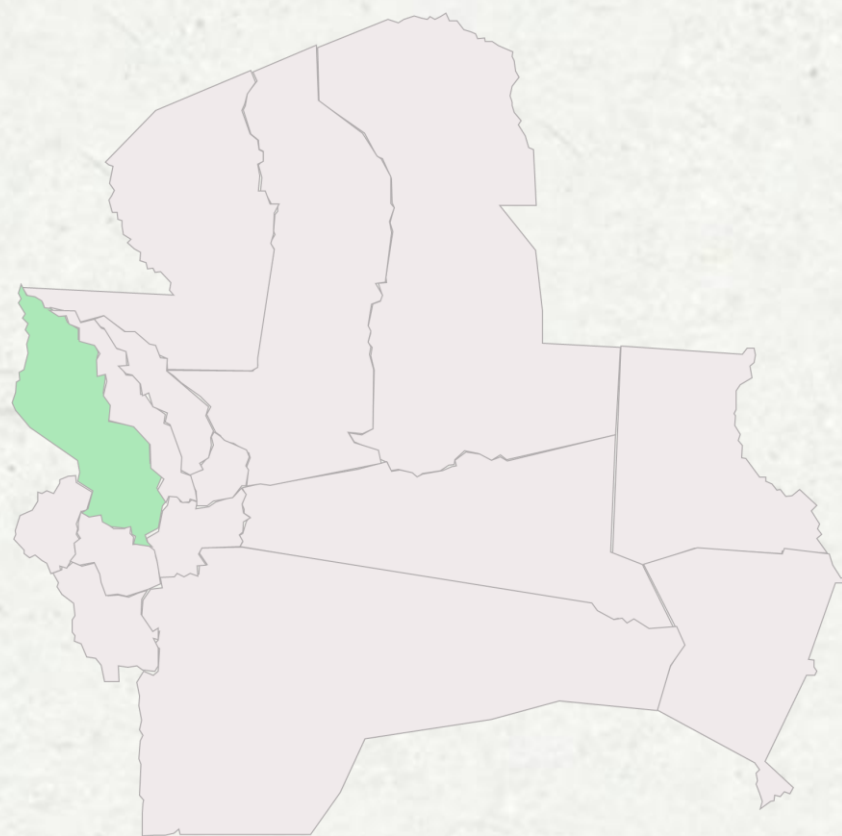

Fuente: Sistema de Información Agropecuaria – SIC Santa Cruz.  
Elaboración: Instituto Cruceño de Estadística (ICE).



## Climograma en puntos de medición de la provincia Ñuflo de Chavez 2022 y 2023. (Precipitaciones expresado en milímetros y temperatura promedio por mes en grados centígrados)

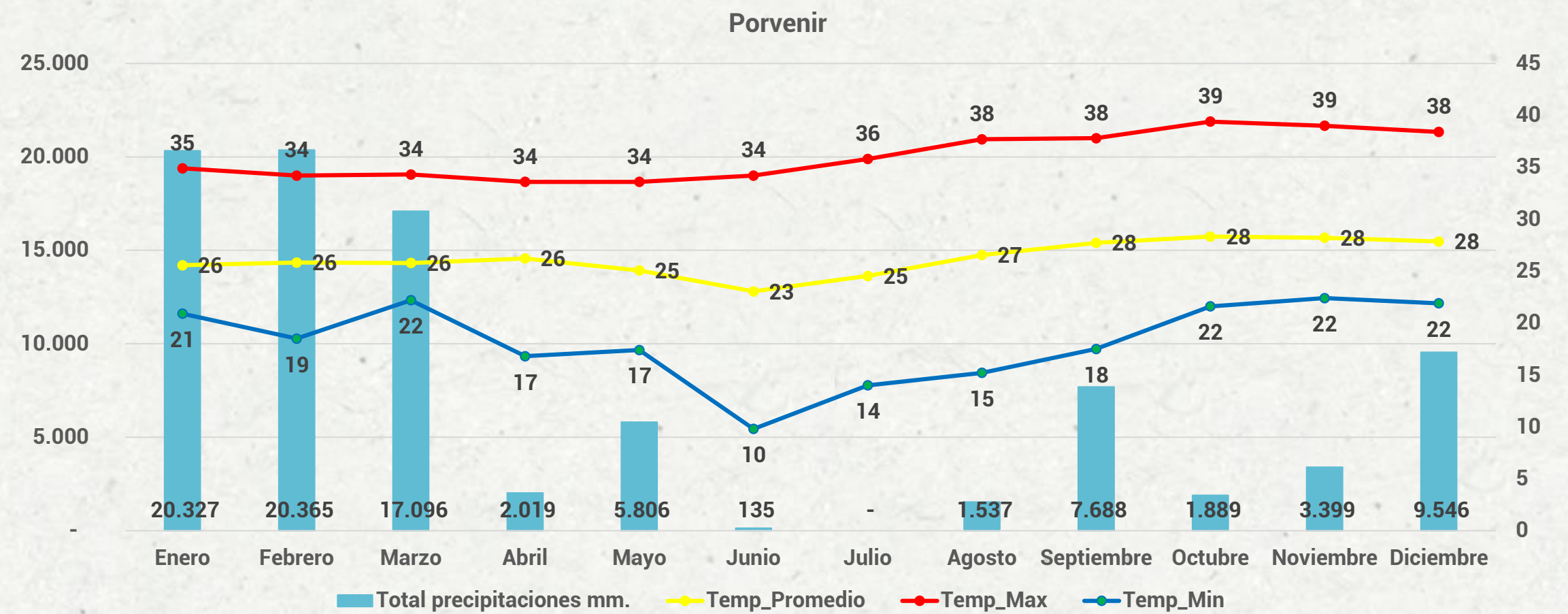
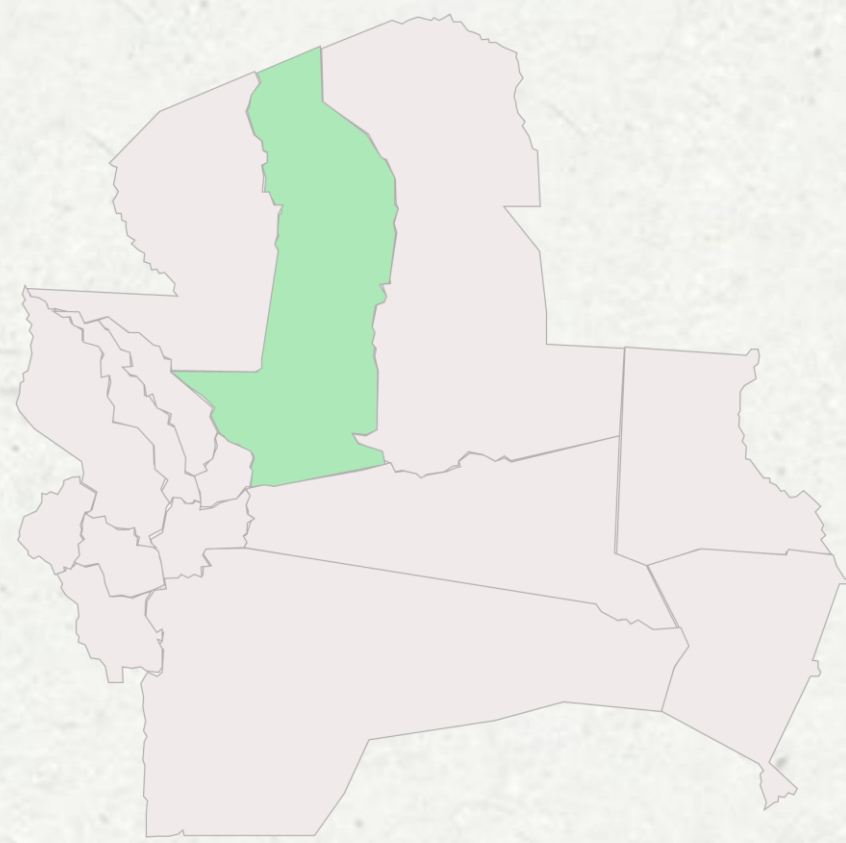

Fuente: Sistema de Información Agropecuaria – SIC Santa Cruz.  
Elaboración: Instituto Cruceño de Estadística (ICE).

## Climograma en puntos de medición de la provincia Obispo Santistevan 2022 y 2023.

(Precipitaciones expresado en milímetros y temperatura promedio por mes en grados centígrados)

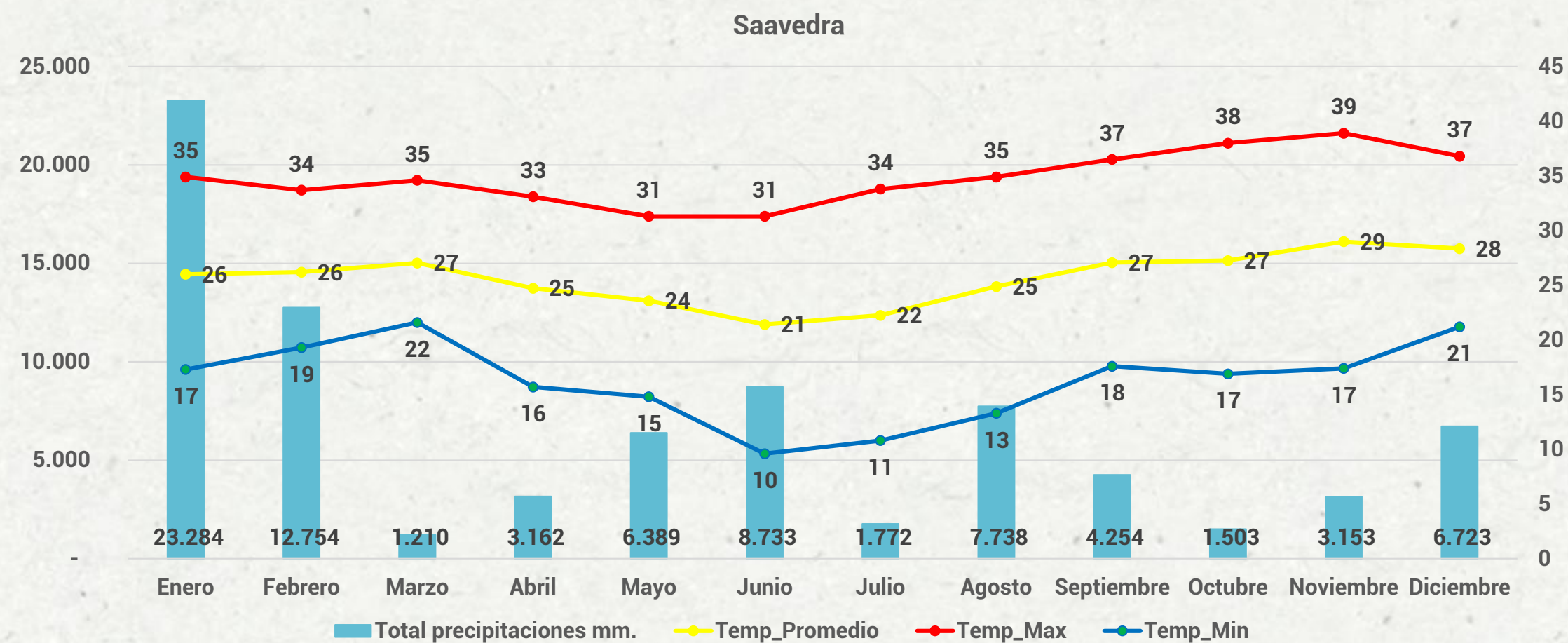
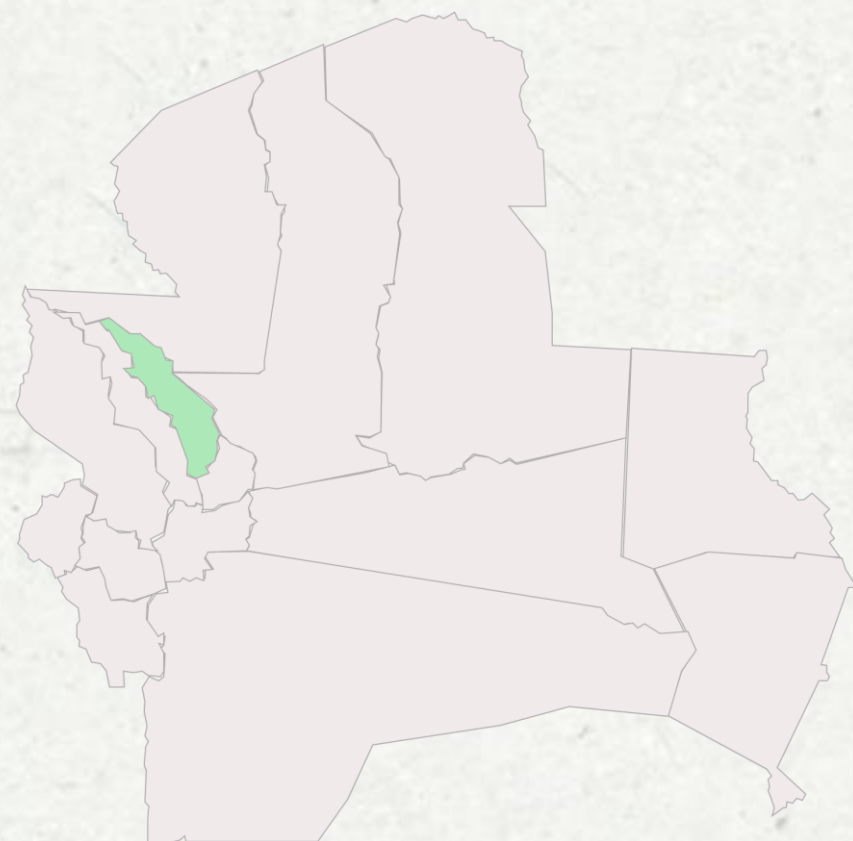

Fuente: Sistema de Información Agropecuaria – SIC Santa Cruz.  
 Elaboración: Instituto Cruceño de Estadística (ICE).

# Salud

---



11



## Distribución de Establecimientos de Salud por Categoría y Cantidad por año.

(Distribución expresado en porcentaje al 2022, establecimientos expresados en unidades por año.)

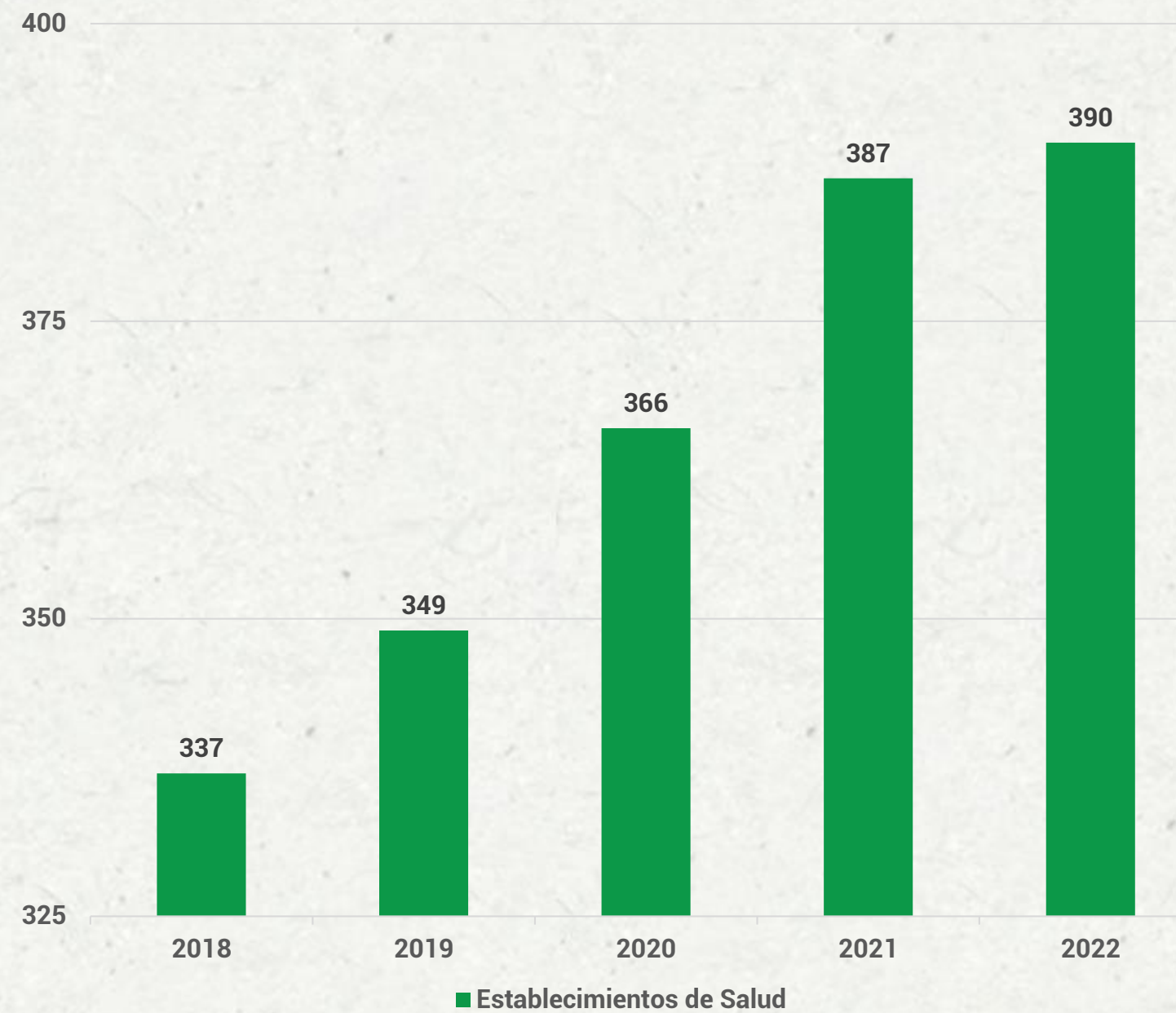
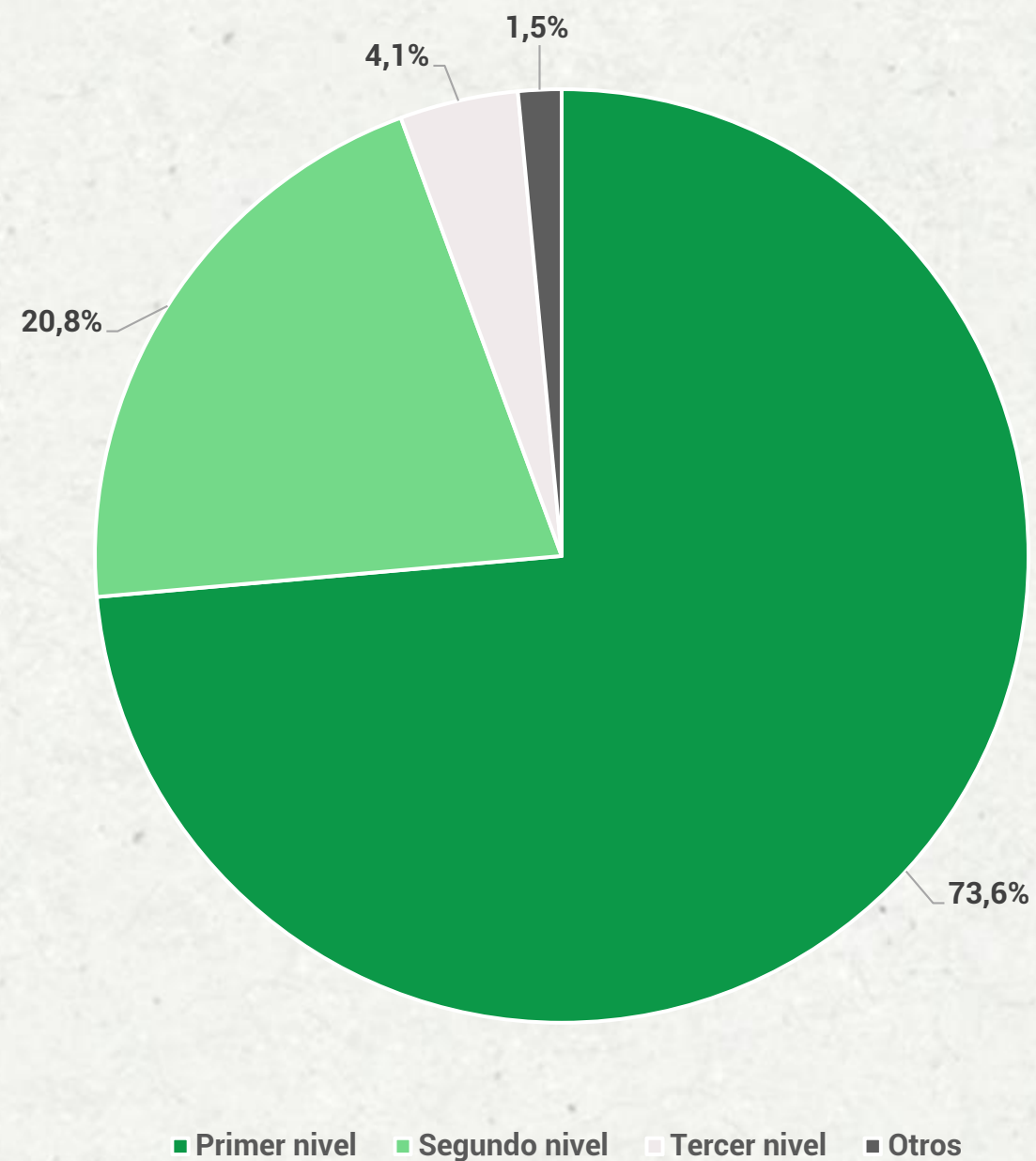

Fuente: Diagnostico Técnico Sanitario de la Región Metropolitana de Santa Cruz - Ministerio de Planificación Del Desarrollo, SNIS.  
Elaboración: Instituto Cruceño de Estadística (ICE).



## Disponibilidad de Camas de Salud por Sector, Nivel de Atención y Tasa por Sector, 2022.

(Camas expresadas en unidades, tasa por cada mil habitantes.)

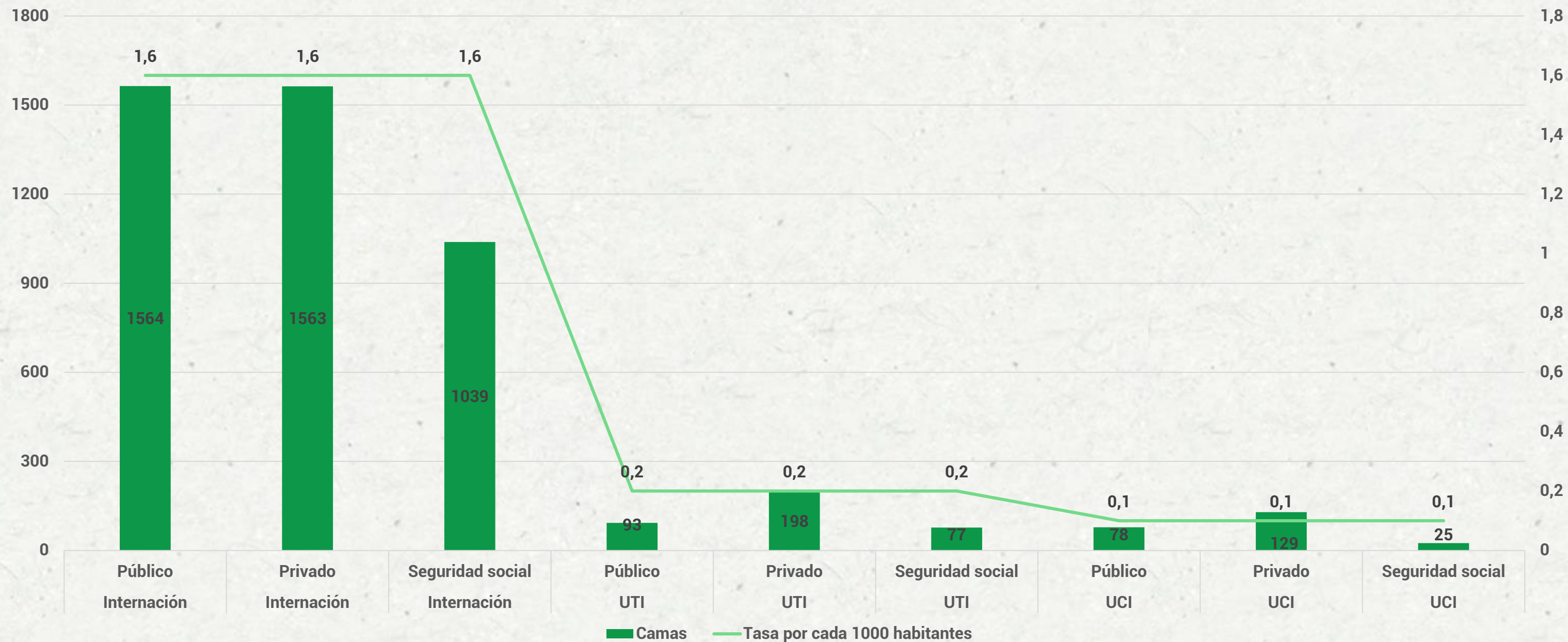

Fuente: Diagnostico Técnico Sanitario de la Región Metropolitana de Santa Cruz - Ministerio de Planificación Del Desarrollo, SNIS.  
Elaboración: Instituto Cruceño de Estadística (ICE).



## Distribución del Personal de Salud por Especialidad y Tasa, 2022.

(Especialidad expresado en unidades, tasa por cada diez mil habitantes.)

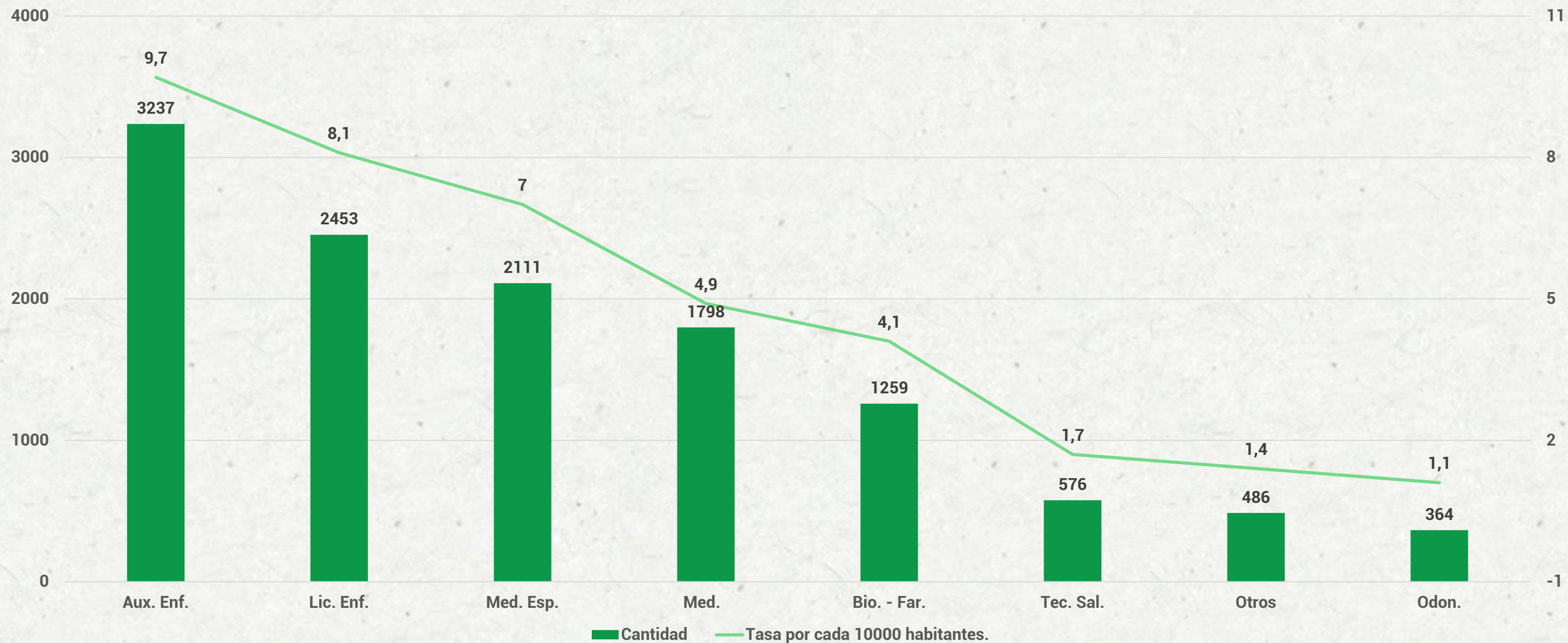

Fuente: Diagnostico Técnico Sanitario de la Región Metropolitana de Santa Cruz - Ministerio de Planificación Del Desarrollo, SNIS.  
Elaboración: Instituto Cruceño de Estadística (ICE).



## Esperanza de vida de Bolivia y por Departamentos por Departamentos por sexo.

(Expresado en años.)

Departamento	Hombre	Mujer	Ambos
<b>Bolivia</b>	<b>71,4</b>	<b>77,4</b>	<b>74,4</b>
<b>Santa Cruz</b>	<b>72,9</b>	<b>78,7</b>	<b>75,8</b>
Tarija	73,9	80,4	77,1
Pando	72	80,6	76
Chuquisaca	72,2	79	75,7
Cochabamba	72,1	78,1	75,1
Oruro	71,5	78,3	74,8
Beni	71,8	76,9	74,3
La Paz	70,7	76	73,4
Potosí	64,7	74,5	69,6

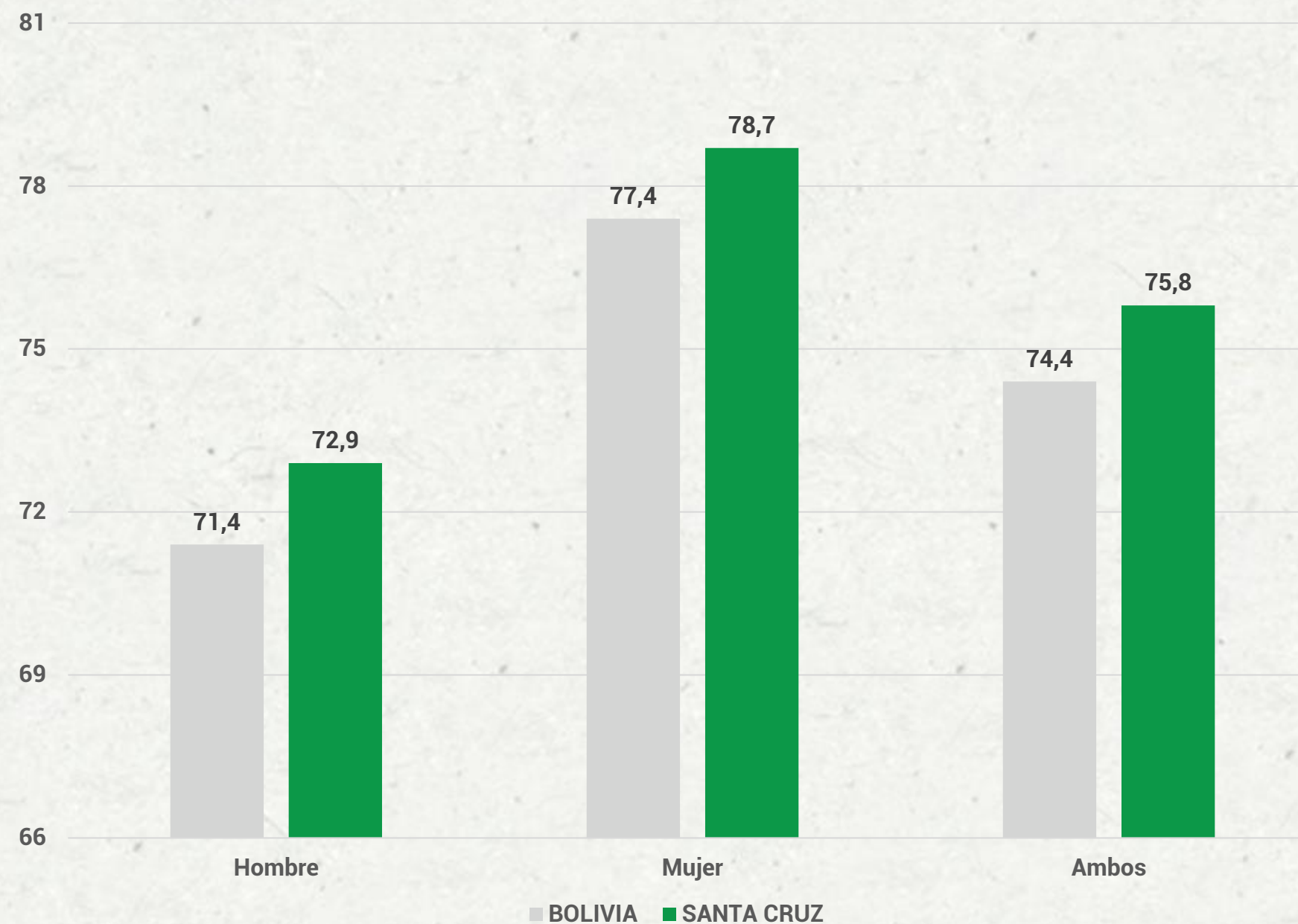

Fuente: Diagnostico Técnico Sanitario de la Región Metropolitana de Santa Cruz - Ministerio de Planificación Del Desarrollo, SNIS.  
Elaboración: Instituto Cruceño de Estadística (ICE).



## Tasa Bruta de Mortalidad de Bolivia y por Departamentos. (Número de defunciones por cada mil habitantes.)

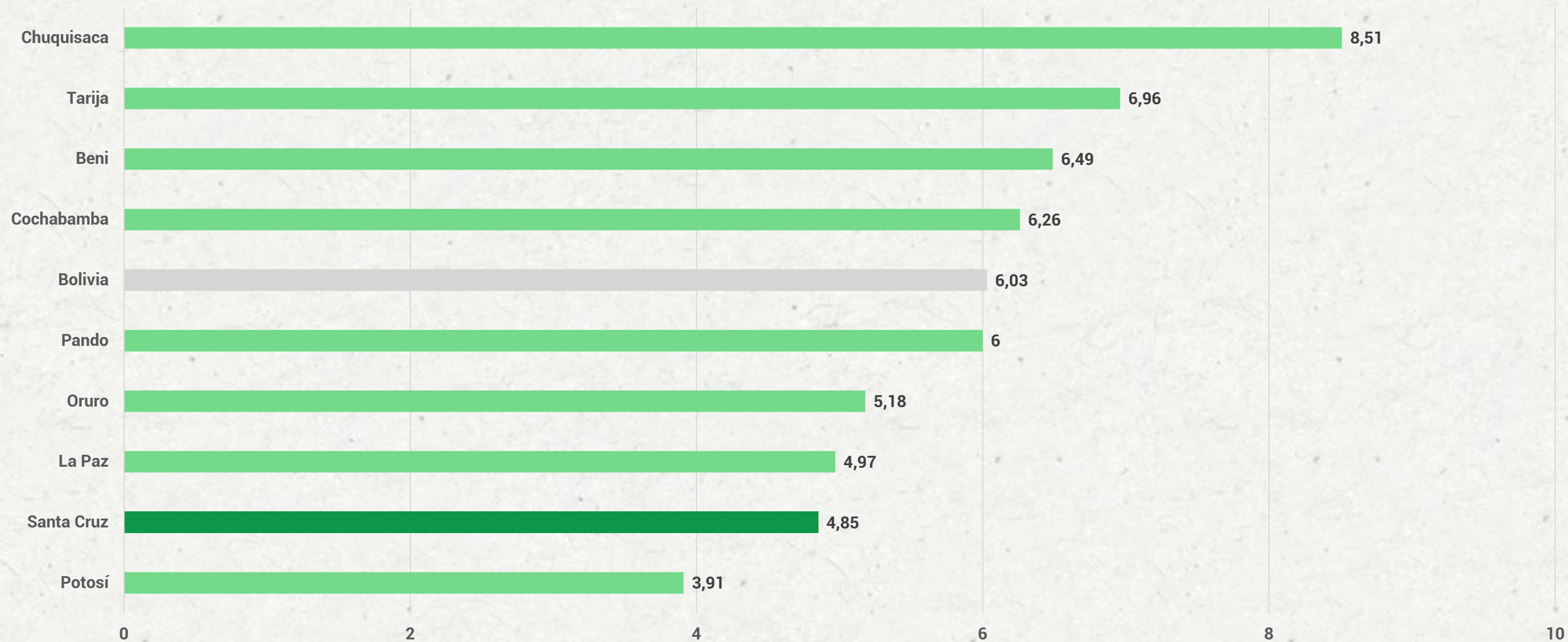

Fuente: Diagnostico Técnico Sanitario de la Región Metropolitana de Santa Cruz - Ministerio de Planificación Del Desarrollo, SNIS.  
Elaboración: Instituto Cruceño de Estadística (ICE).



## Perfil demográfico del VIH en la región Metropolitana de Santa Cruz por Sexo, Edad y Vías de transmisión. (Distribución por sexo, edad y vías de transmisión expresado en porcentaje.)

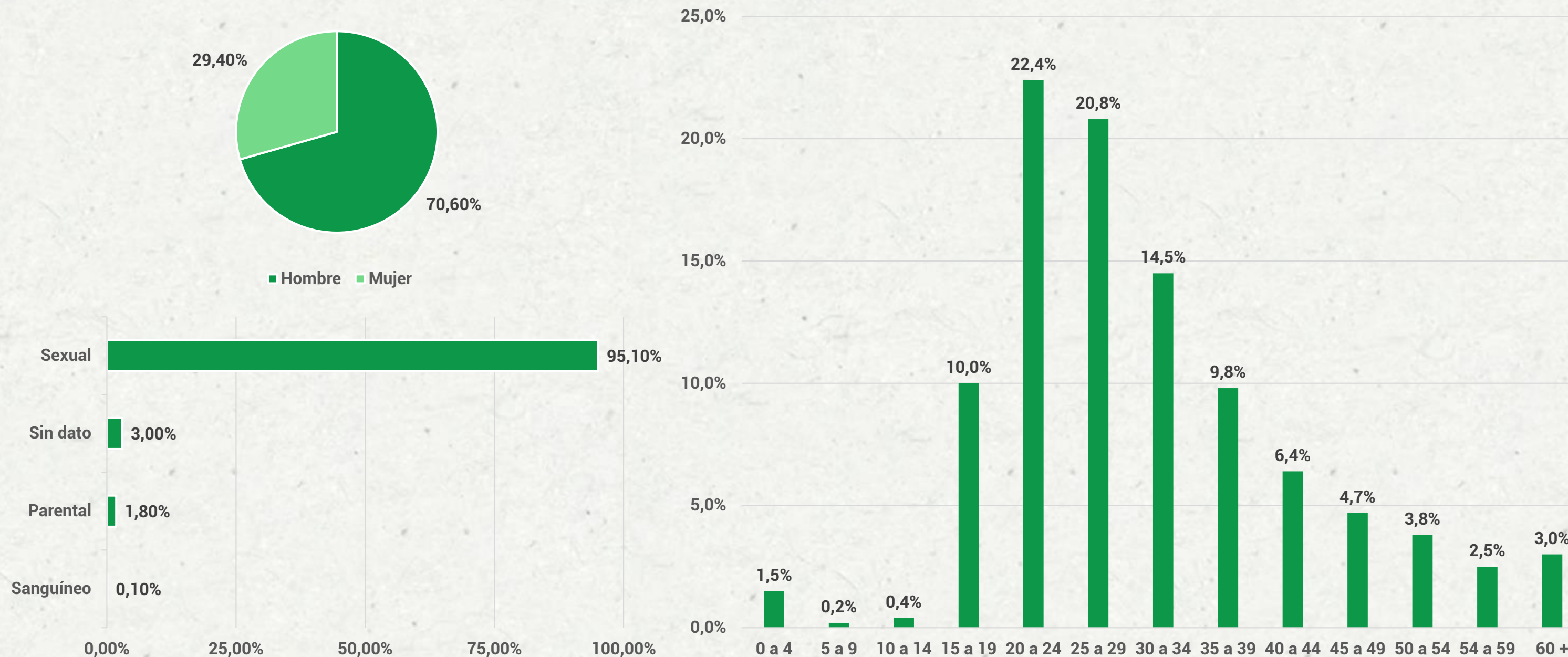

Fuente: Diagnostico Técnico Sanitario de la Región Metropolitana de Santa Cruz - Ministerio de Planificación Del Desarrollo, SNIS.  
Elaboración: Instituto Cruceño de Estadística (ICE).



## Perfil demográfico del Dengue en la región Metropolitana de Santa Cruz por Tasa de incidencia, tipo de dengue, sexo y Edad.

(Distribución por sexo y edad expresado en porcentaje, tasa de incidencia por cada mil habitantes.)

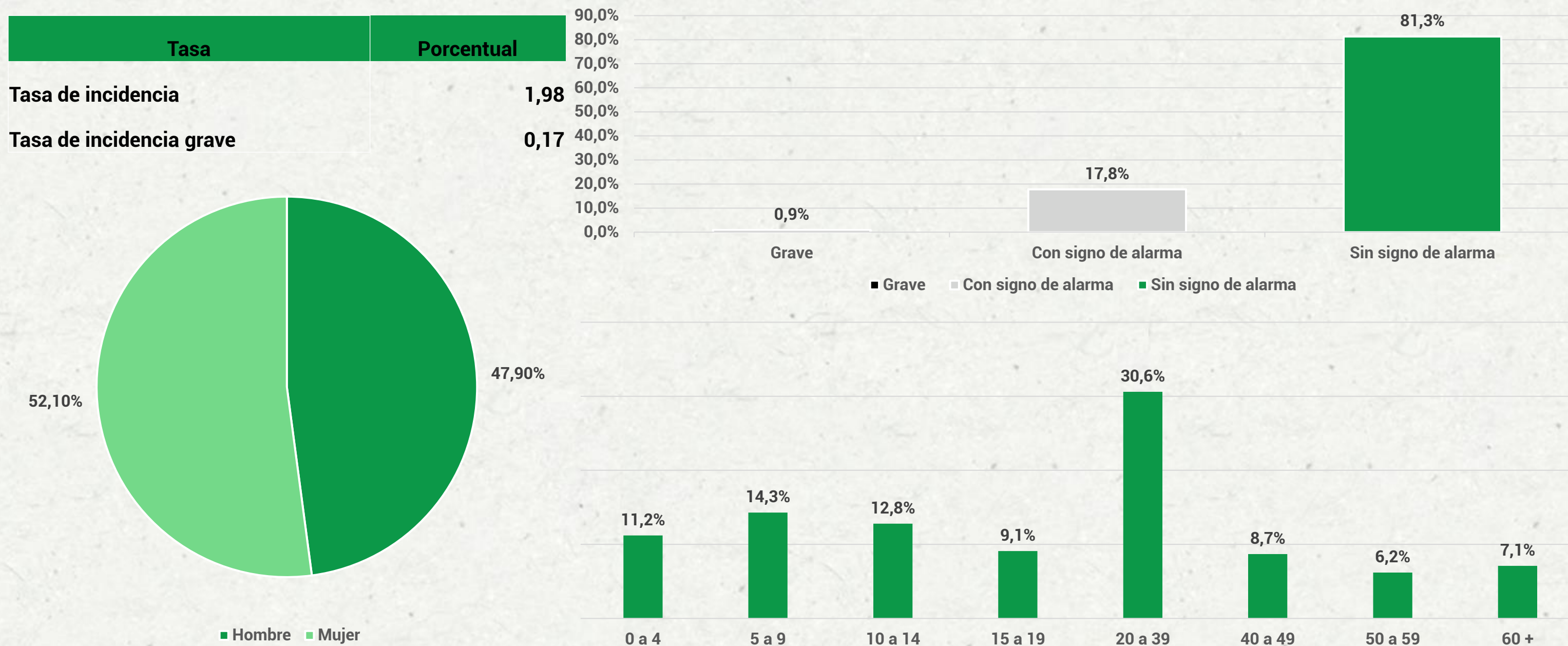

Fuente: Diagnostico Técnico Sanitario de la Región Metropolitana de Santa Cruz - Ministerio de Planificación Del Desarrollo, SNIS.  
 Elaboración: Instituto Cruceño de Estadística (ICE).



## Perfil demográfico del Chagas en la región Metropolitana de Santa Cruz por Sexo, Edad y tasa de incidencia.

(Distribución por sexo y edad expresado en porcentaje, tasa de incidencia por cada mil habitantes.)

Tasa	Porcentual
Tasa de incidencia	0,208

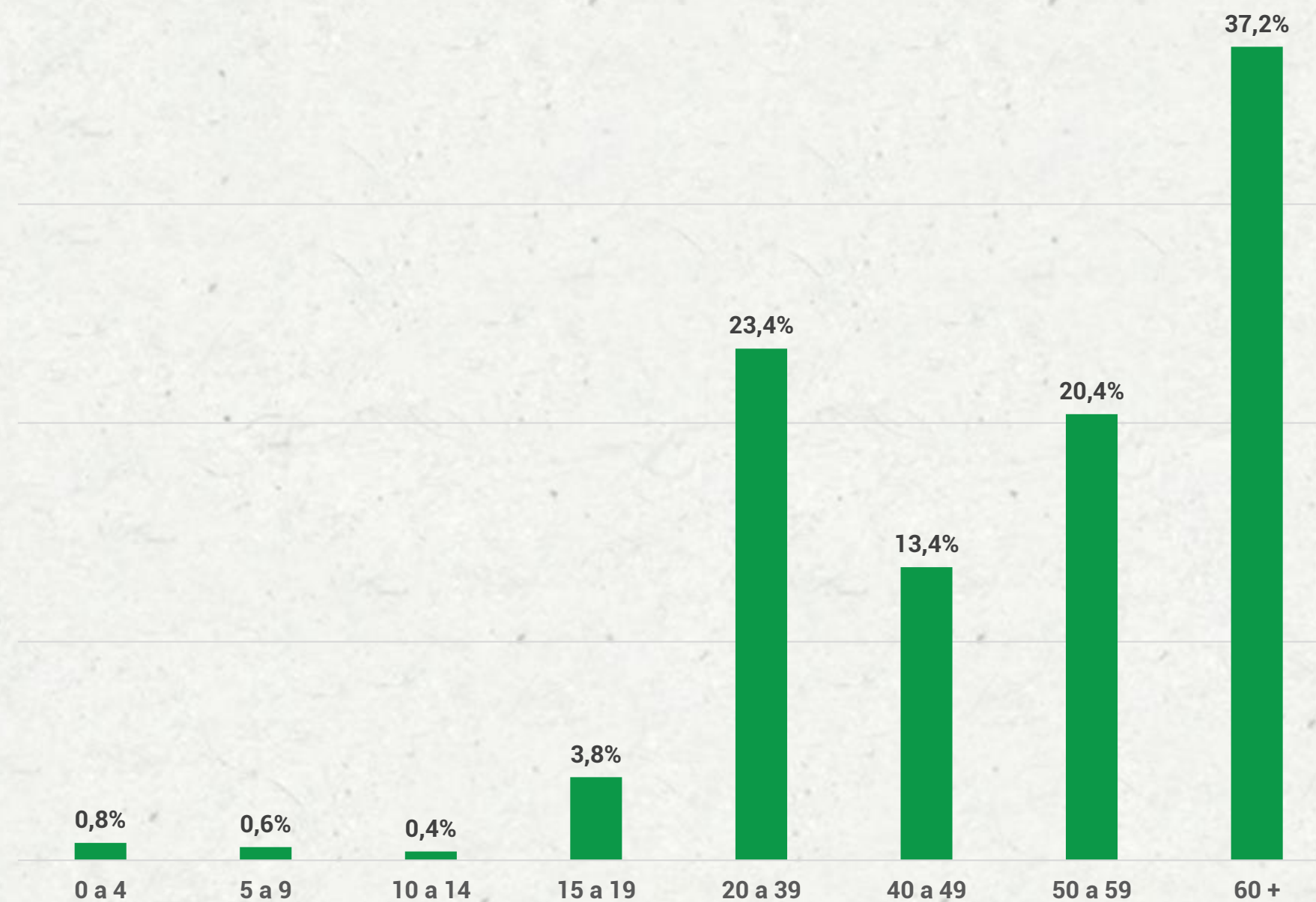
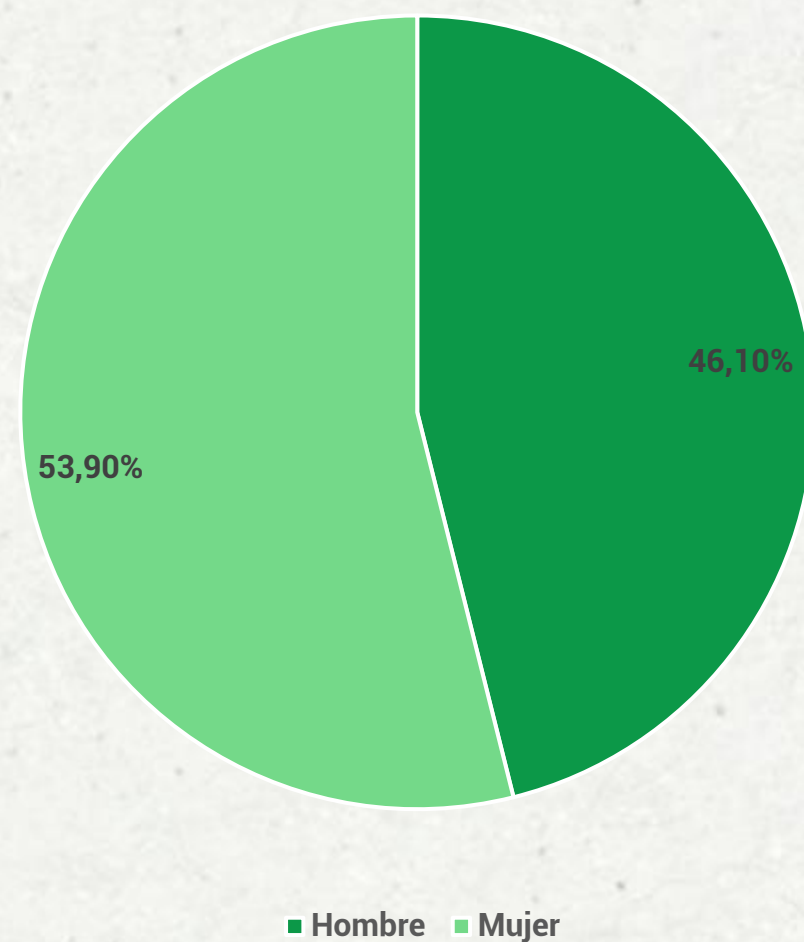

Fuente: Diagnostico Técnico Sanitario de la Región Metropolitana de Santa Cruz - Ministerio de Planificación Del Desarrollo, SNIS.  
Elaboración: Instituto Cruceño de Estadística (ICE).



## Perfil demográfico del Covid en la región Metropolitana de Santa Cruz por Tasa, Edad y Sexo.

(Distribución por sexo y edad expresado en porcentaje, tasa de incidencia por cada mil habitantes.)

Tasa	Porcentual
Tasa de incidencia	96,57

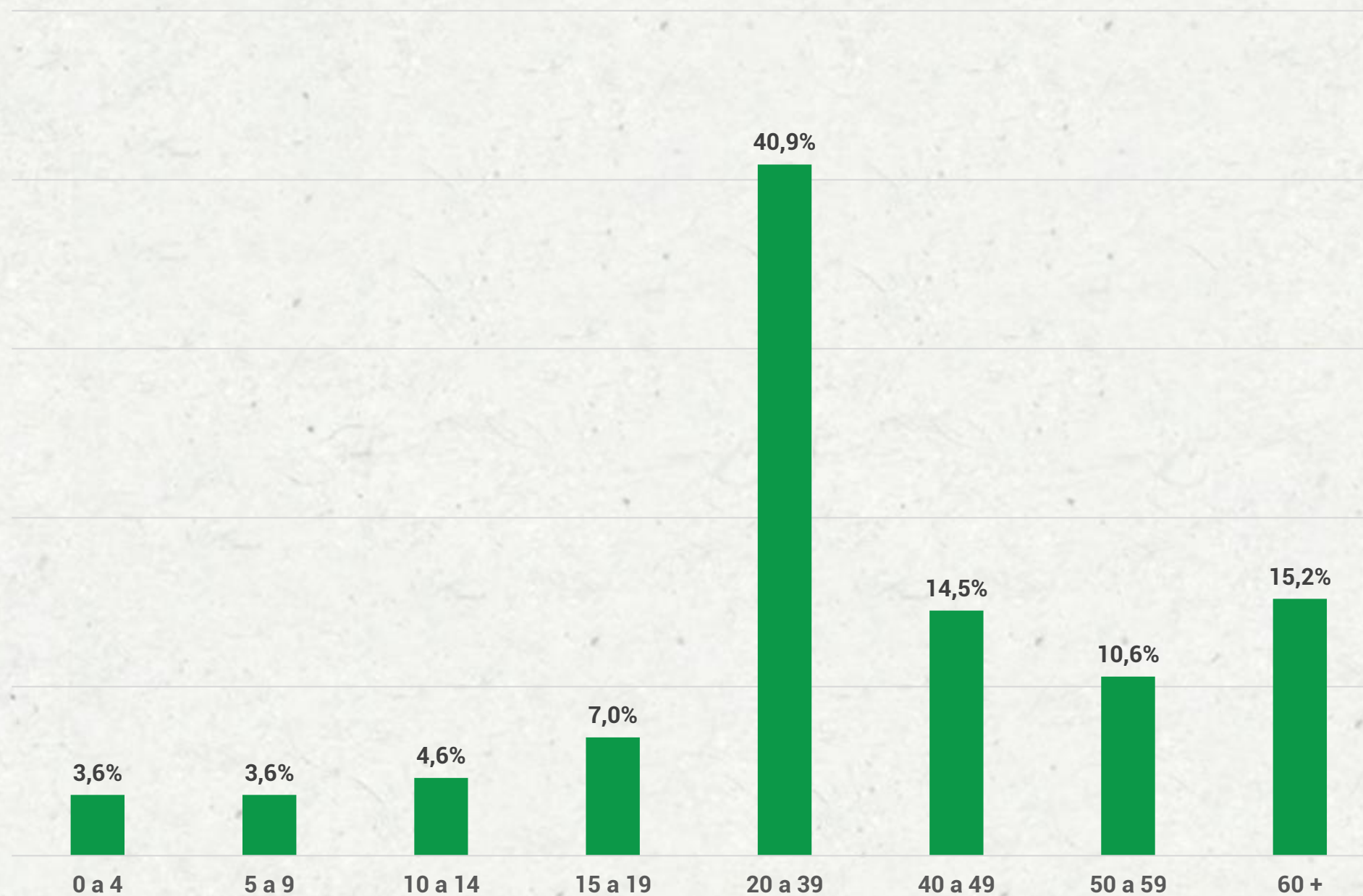
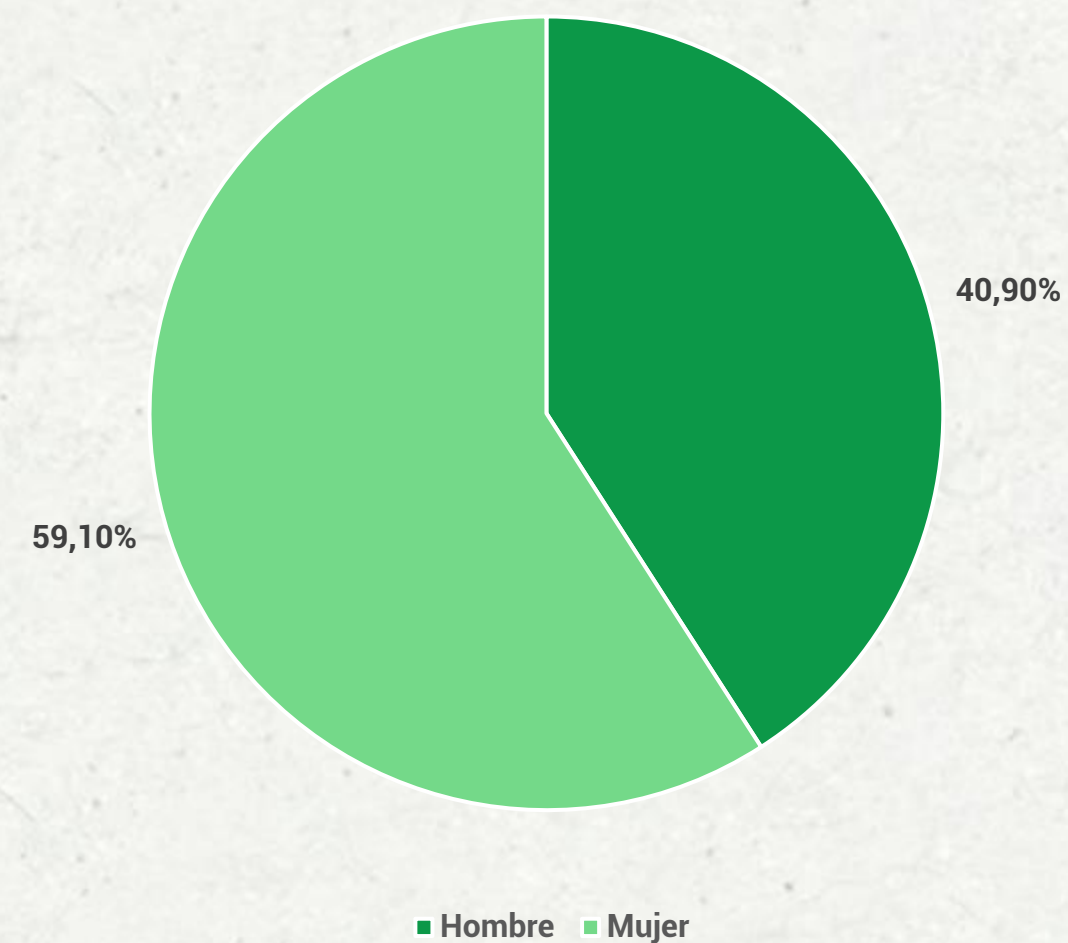

Fuente: Diagnostico Técnico Sanitario de la Región Metropolitana de Santa Cruz - Ministerio de Planificación Del Desarrollo, SNIS.  
Elaboración: Instituto Cruceño de Estadística (ICE).



## Perfil demográfico del Cáncer en la región Metropolitana de Santa Cruz por Tipo de Cáncer, Sexo y Edad. (Distribución por sexo y edad expresado en porcentaje, tasa de incidencia por cada mil habitantes.)

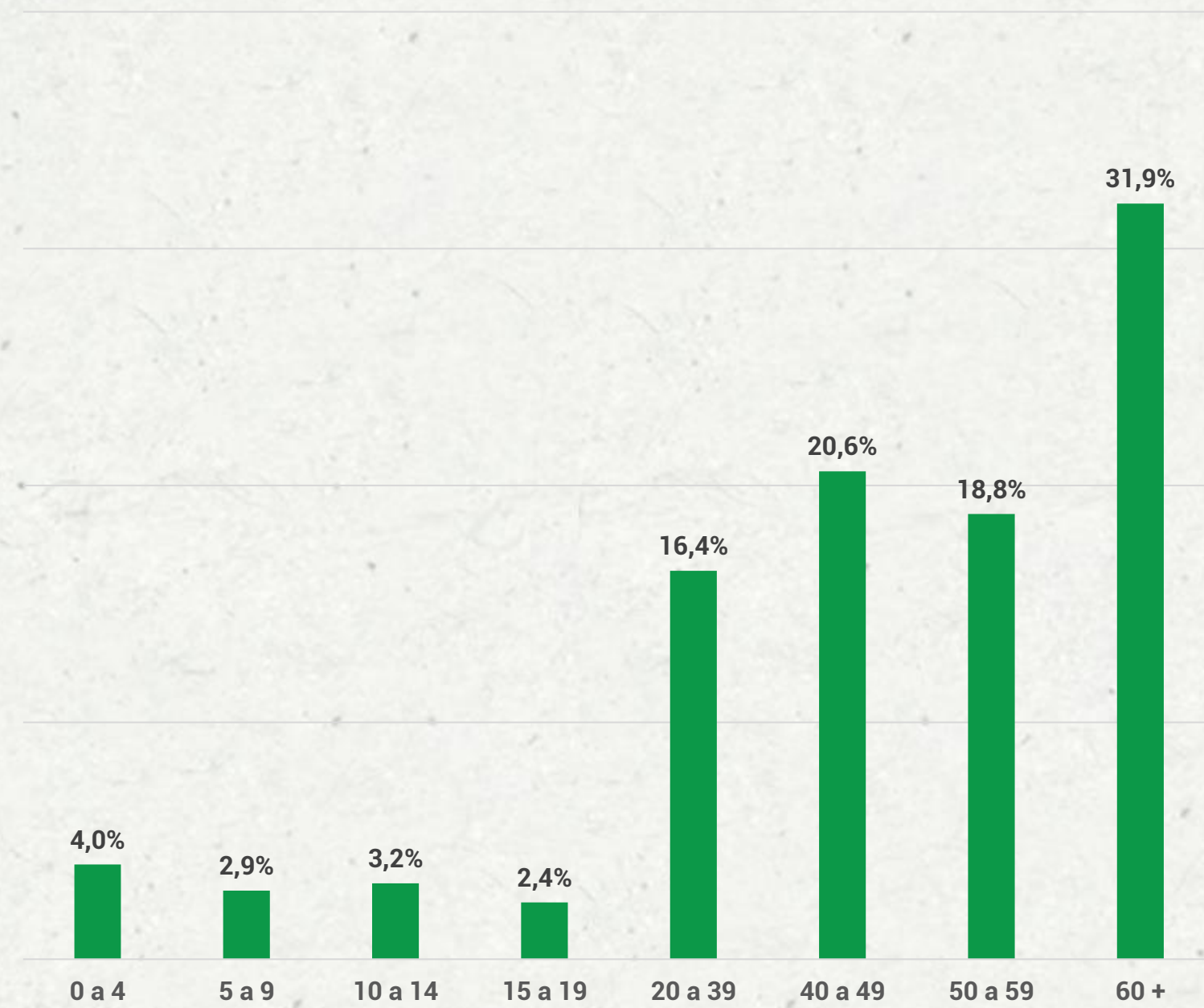
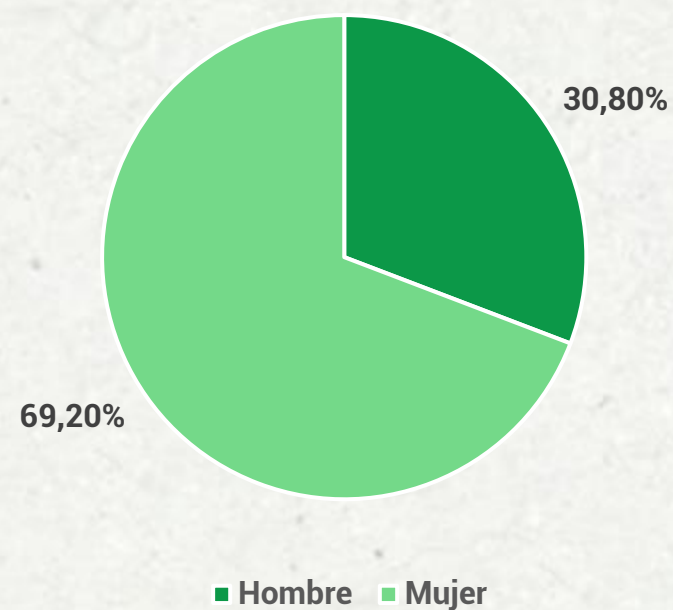
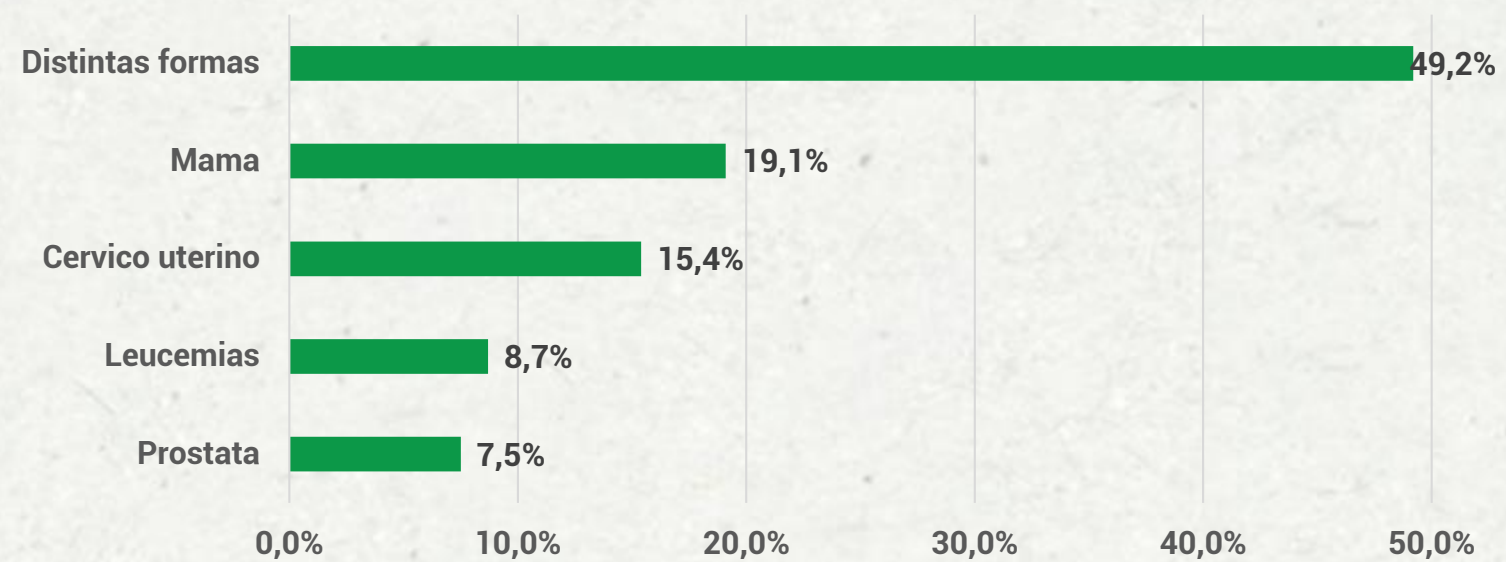

Fuente: Diagnostico Técnico Sanitario de la Región Metropolitana de Santa Cruz - Ministerio de Planificación Del Desarrollo, SNIS.  
Elaboración: Instituto Cruceño de Estadística (ICE).

# Educación

12





## Docentes en ejercicio en la educación pública, según nivel de educación en Santa Cruz, 2015 - 2023.

(Expresado en miles de docentes.)



Fuente: Ministerio de Educación.

Elaboración: Instituto Cruceño de Estadística (ICE).

## Estudiantes matriculados en el Área Rural y Urbano, 2015 - 2022.

(Expresado en miles de estudiantes.)

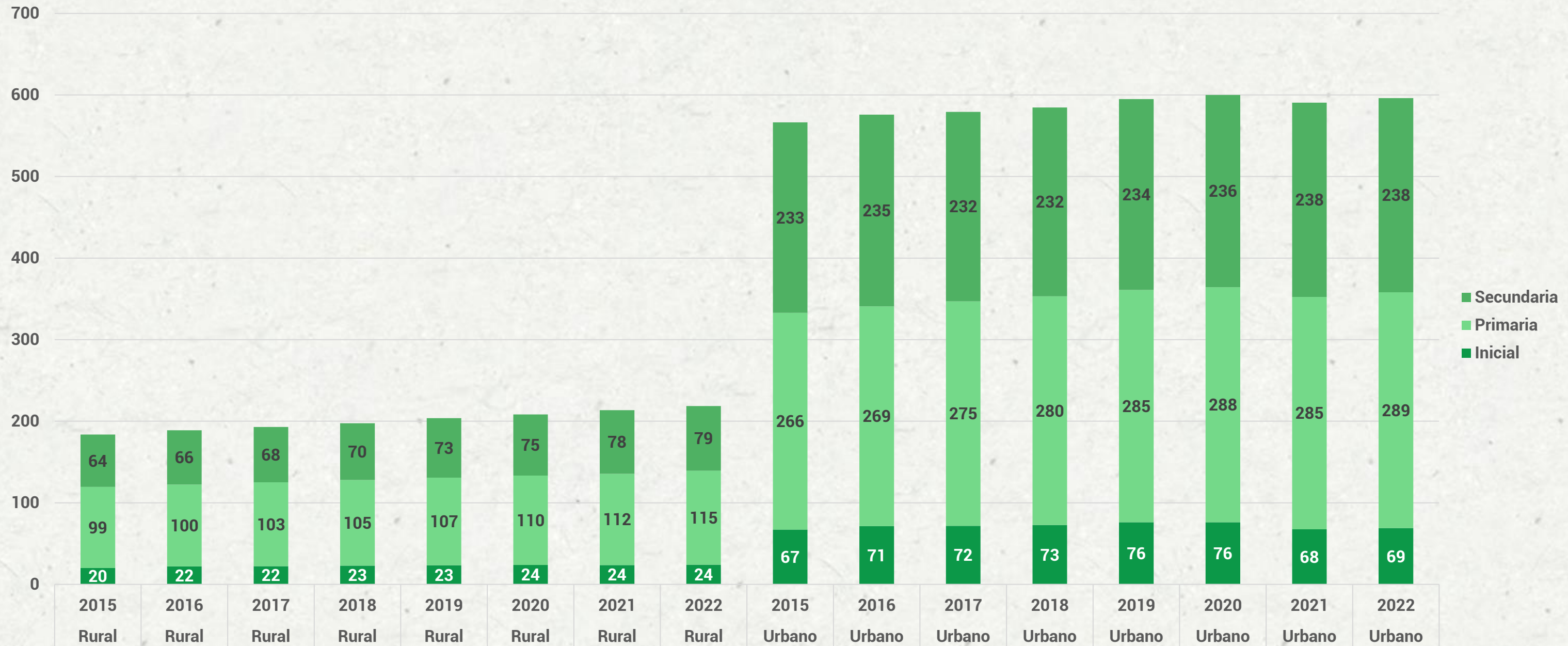

Fuente: Ministerio de Educación.

Elaboración: Instituto Cruceño de Estadística (ICE).

## Estudiantes retirados en el Área Rural y Urbano, 2015 - 2022.

(Expresado en unidades.)

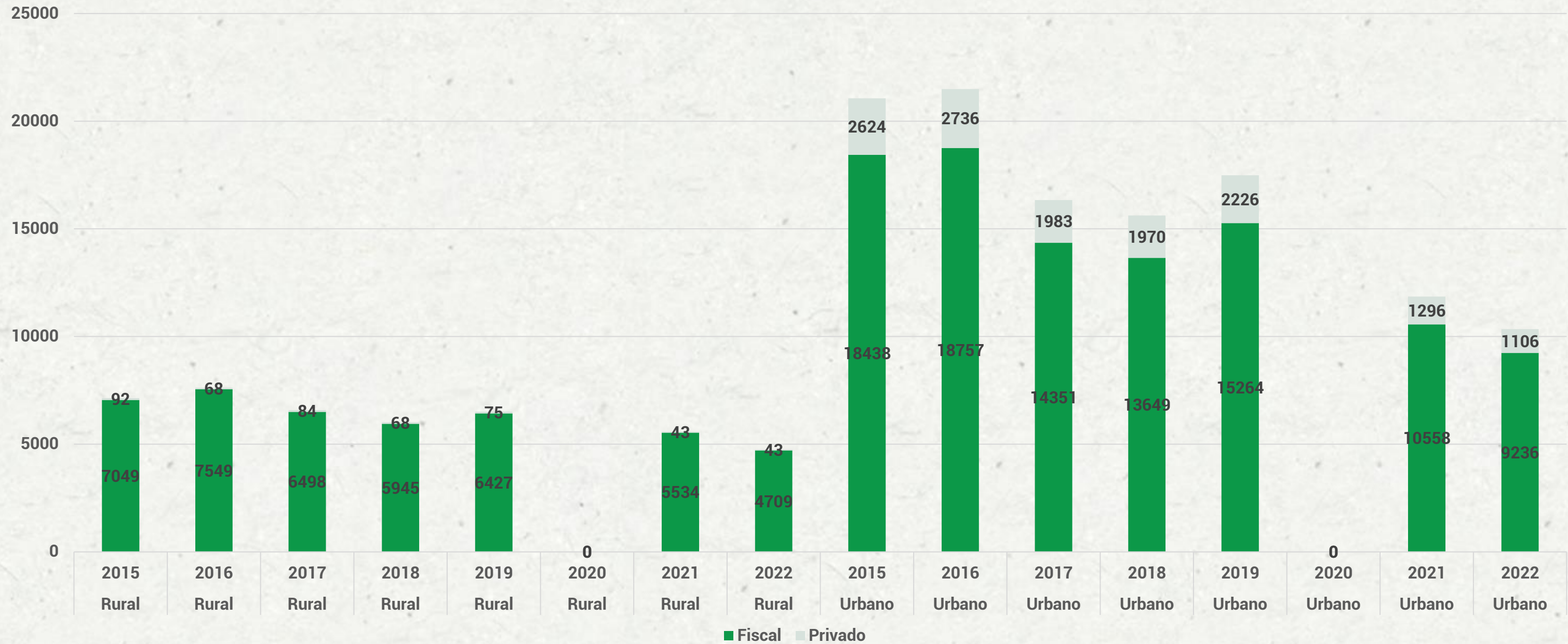

Fuente: Ministerio de Educación.

Elaboración: Instituto Cruceño de Estadística (ICE).

## Mapa de calor según tasa de retiro escolar por provincia, 2011 - 2022.

(Tasa en porcentaje.)

Año	2011	2012	2013	2014	2015	2016	2017	2018	2019	2020	2021	2022
Andres Ibañez	3,3%	5,3%	6,0%	6,3%	7,5%	7,4%	5,7%	5,3%	6,0%	0,0%	4,4%	3,7%
Warnes	2,7%	3,4%	3,9%	3,4%	4,3%	4,2%	3,5%	3,1%	3,4%	0,0%	2,3%	1,9%
Velasco	2,5%	3,0%	3,1%	3,2%	3,3%	3,5%	3,0%	3,1%	3,4%	0,0%	3,5%	1,9%
Ichilo	2,2%	2,2%	3,5%	3,4%	3,8%	3,7%	3,1%	3,0%	2,7%	0,0%	2,1%	2,1%
Chiquitos	2,0%	3,4%	3,0%	3,0%	3,9%	4,4%	3,6%	3,2%	3,0%	0,0%	3,0%	2,3%
Sara	2,7%	3,7%	5,5%	4,0%	4,5%	4,3%	3,7%	3,3%	3,6%	0,0%	3,0%	2,6%
Cordillera	2,1%	2,7%	3,3%	3,1%	3,8%	4,1%	3,5%	3,2%	3,5%	0,0%	2,1%	2,0%
Vallegrande	2,2%	3,4%	3,8%	4,3%	3,9%	3,7%	2,8%	3,0%	3,0%	0,0%	1,2%	1,7%
Florida	2,2%	3,1%	3,6%	2,9%	3,9%	3,6%	2,8%	2,9%	2,9%	0,0%	3,1%	2,4%
Obispo Santistevan	1,6%	2,6%	3,2%	3,5%	4,0%	4,1%	3,2%	3,0%	3,2%	0,0%	2,4%	2,2%
Ñuflo de Chavez	2,9%	3,4%	3,5%	3,3%	3,8%	4,2%	3,2%	2,9%	3,0%	0,0%	2,6%	1,9%
Ángel Sandóval	2,2%	4,4%	4,5%	3,8%	5,4%	5,5%	3,4%	3,3%	4,8%	0,0%	3,2%	2,4%
Manuel M. Caballero	2,2%	2,5%	3,1%	2,9%	3,3%	3,3%	2,8%	3,5%	2,6%	0,0%	3,0%	2,0%
Germán Busch	1,4%	3,0%	3,0%	3,4%	5,1%	4,6%	3,5%	3,6%	3,3%	0,0%	3,9%	3,1%
Guarayos	2,7%	3,8%	3,8%	3,4%	3,7%	4,1%	3,5%	3,2%	4,2%	0,0%	4,5%	3,4%

Fuente: Ministerio de Educación.

Elaboración: Instituto Cruceño de Estadística (ICE).

# Deportes

---

13





## Jugadores inscritos por división en la ACF, 2022 - 2023. (Expresado en unidades.)

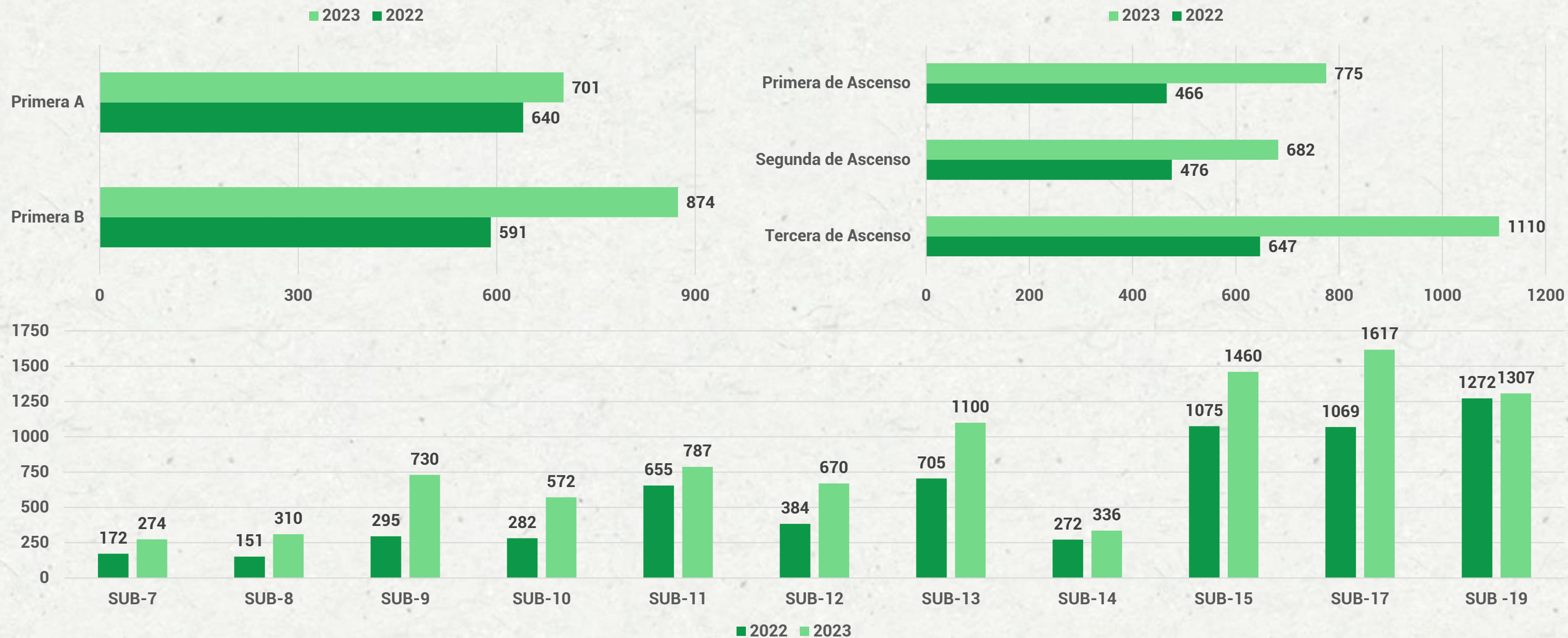

Fuente: ACF – Asociación Cruceña de Fútbol.  
Elaboración: Instituto Cruceño de Estadística (ICE).



## Clubes inscritos por división en la ACF, 2022 - 2023. (Expresado en unidades.)

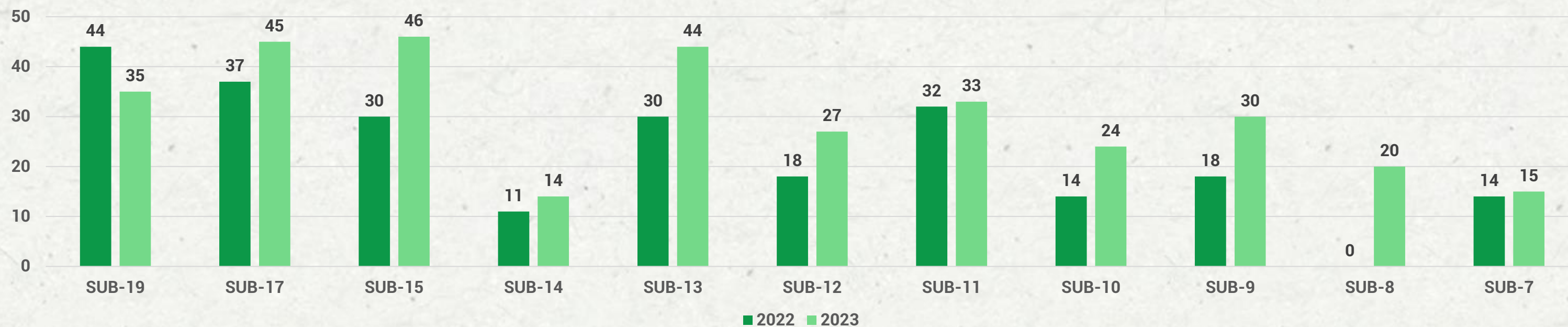
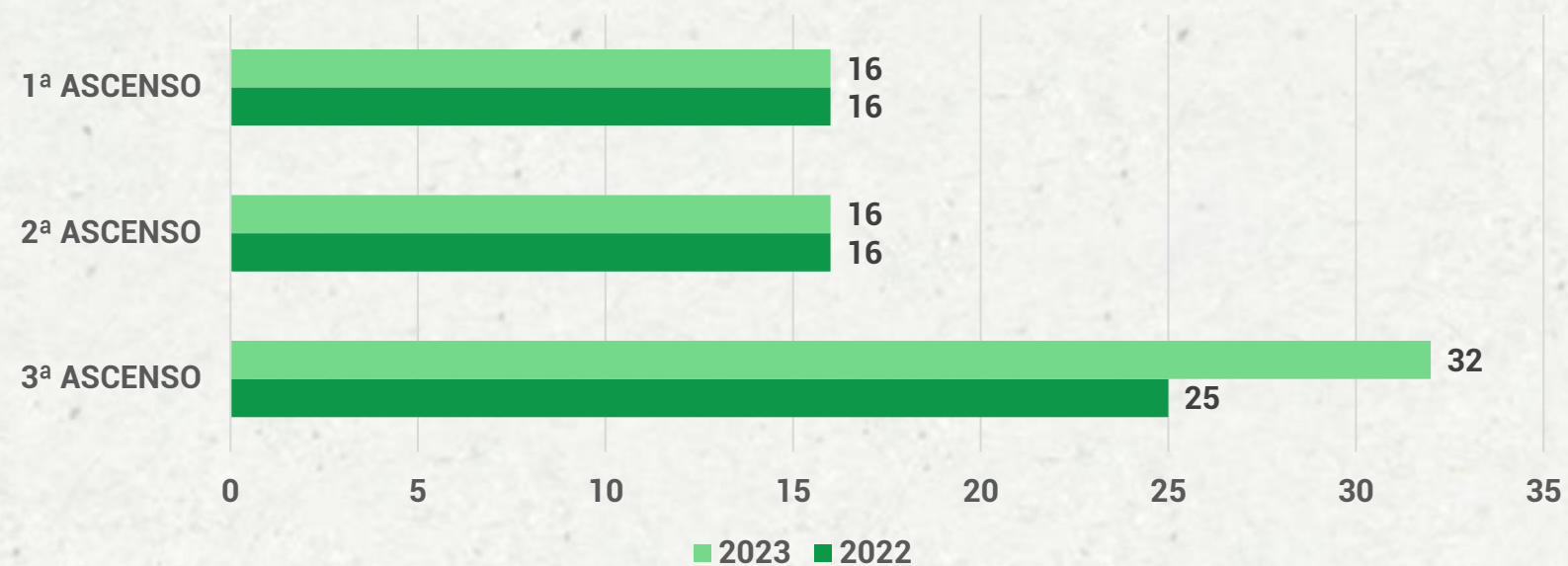
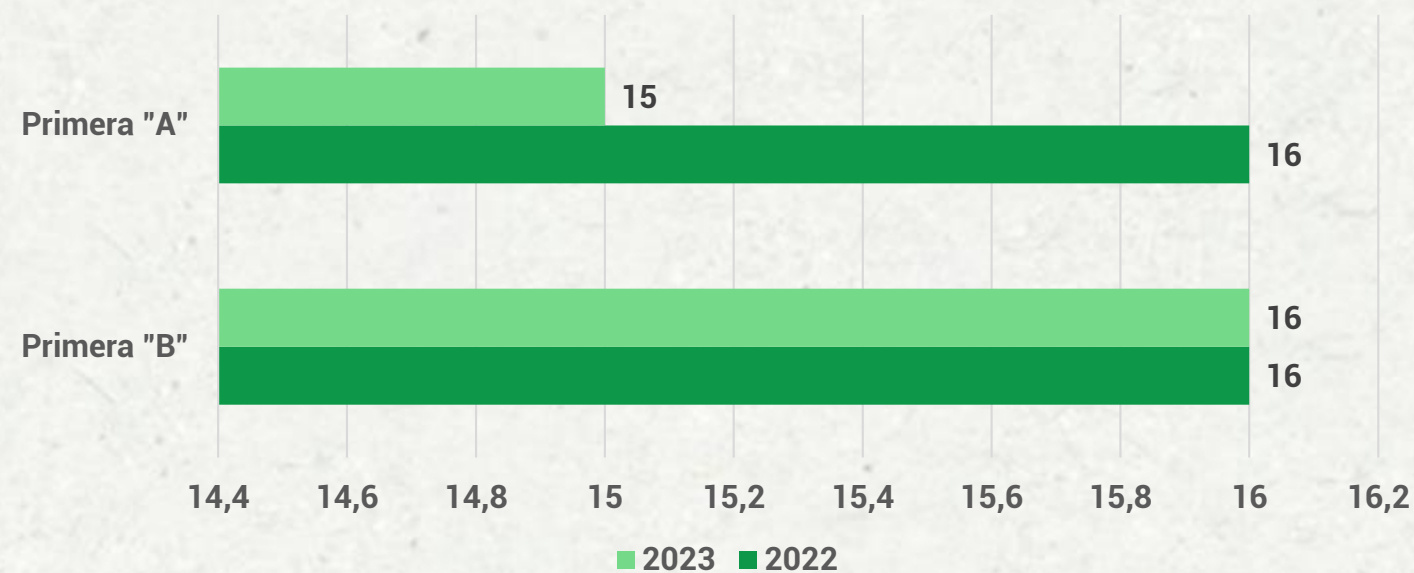

Fuente: ACF – Asociación Cruceña de Fútbol.  
Elaboración: Instituto Cruceño de Estadística (ICE).



## Partidos jugados por división en la ACF, 2022 - 2023. (Expresado en unidades.)

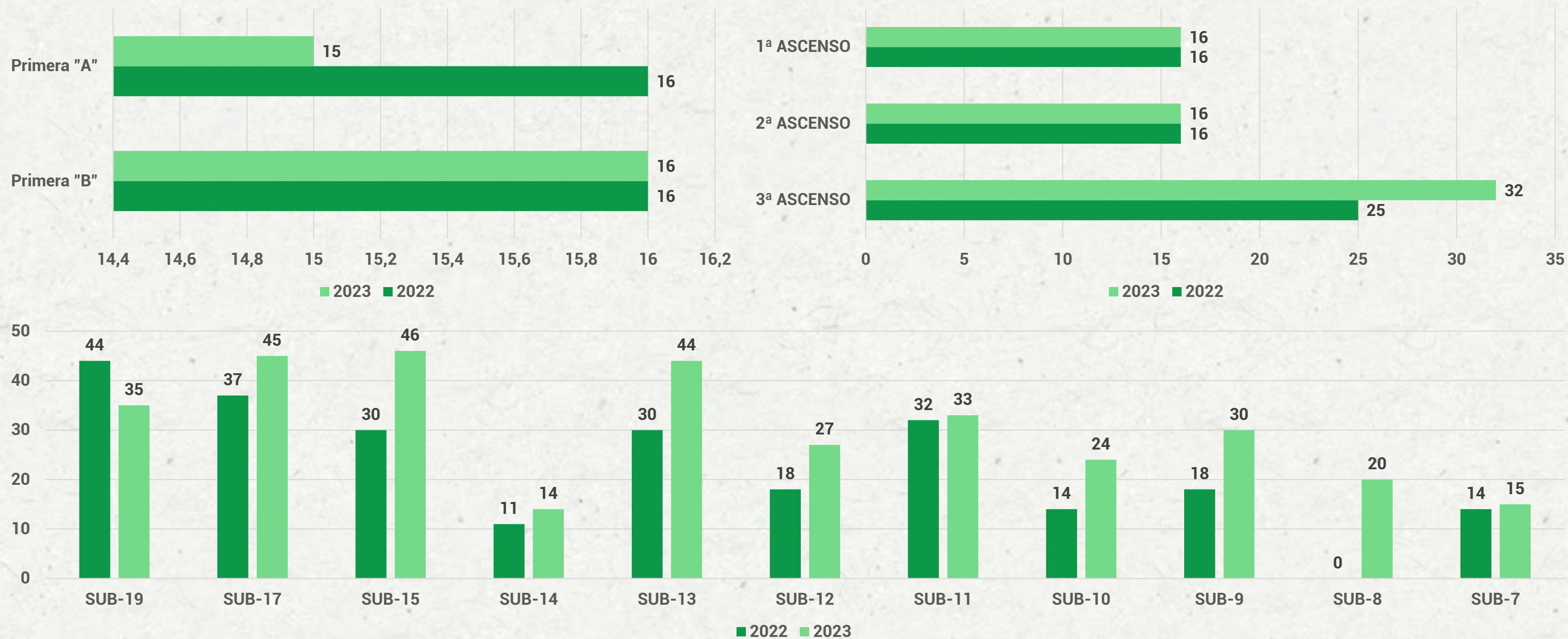

Fuente: ACF – Asociación Cruceña de Fútbol.  
Elaboración: Instituto Cruceño de Estadística (ICE).



## Clubes de fútbol femeninos y jugadoras registradas en la ACF, 2022 y 2023.

(Expresado en unidades.)

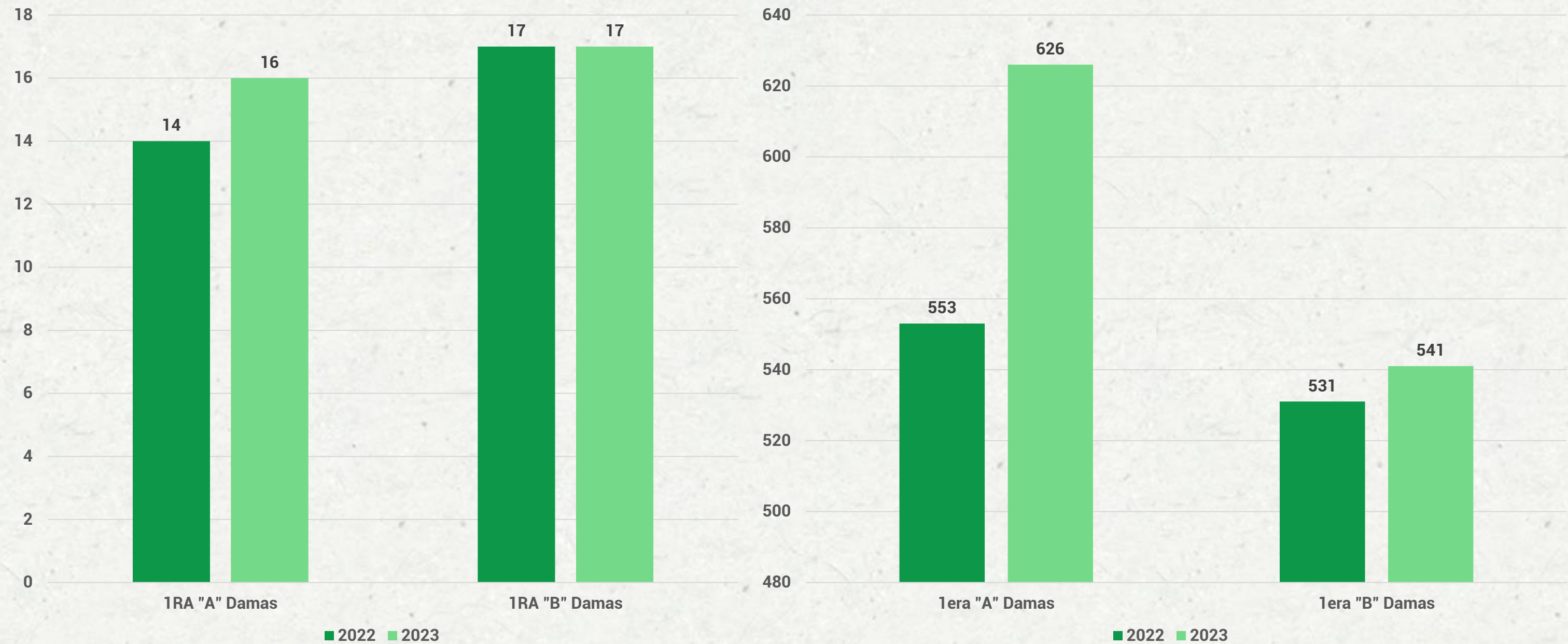

Fuente: ACF – Asociación Cruceña de Fútbol.  
Elaboración: Instituto Cruceño de Estadística (ICE).

